

1-Needle, Lockstitch, Computer-controlled
Cycle Machine for Extra Heavy-weight Materials
極厚一本針本縫電子サイクルマシン

AMS-343C

PARTS LIST

JUKI GENUINE PARTS JAPAN

PART NO.	QTY	LOCATION
29126307	1	71D400
DESCRIPTION		
PARTS LIST AMS-343C AMS-343C パーツ		
SHIPPED TO		
JUKI UNION SPECIAL INC. MIAMI OFFICE		
ORDER NO.	DUE DATE	REF NO.
PARTS LIST	1999. 08. 19	P001100030

9025**M - 9025**H - U02 - US\$
12 - 1 - 64(⇒UPS) - -



0166



29126307

No.0844-01

1. Explanation of codes

1) "*" mark.....means this part is changed from the previous parts book.

As to the details of the change, refer to "List for information of change".

2) "01"refer to "Note" explanation at bottom of page.

2. Codes on the "Qty" column

· Each numeral indicates the number of parts required.

· "0.1" and "2.5" indicate the length (in meters) of the respective parts.

3. Parentheses mean that the corresponding part is a subpart that constructs an assembly part.

4. Dotted lines on the Figures indicate assembly parts.

パーツリストご利用に際して

1. "注記" 欄の記号説明

1) "*" 印前回のパーツブックに比較して今回変更された部品を意味します。

変更内容は"変更情報リスト"を参照してください。

2) "01"ページ下の"注記"の説明を参照してください。

2. 数量欄の数字は、個数を表し、0.1、2.5等の数値は、長さ（単位メートル）を表します。

3. 数量欄の（ ）は、組部品を構成している子部品であることを意味します。

4. イラストページの — — — — 枠は、組構成であることを意味します。

CONTENTS

目 次

1. FRAME & MICELLANEOUS COVER COMPONENTS	1
頭部・外装関係	
2. TABLE & FRAME COMPONENTS	3
テーブル・筐体関係	
3. MAIN SHAFT, NEEDLE BAR & MOTOR COMPONENTS	5
上軸・針棒・モーター関係	
4. PRESSER MECHANISM COMPONENTS	7
押さえ関係	
5. PRESSER CLOTHES COMPONENTS (1)	9
布押さえ関係 (1)	
6. PRESSER CLOTHES COMPONENTS (2)	11
布押さえ関係 (2)	
7. SHUTTLE DRIVER SHAFT COMPONENTS	13
下軸関係	
8. UPPER FEED MECHANISM COMPONENTS	15
上送り関係	
9. NEEDLE THREAD TRIMMER COMPONENTS	17
上糸切り関係	
10. THREAD FEEDER COMPONENTS	19
糸繰り関係	
11. BOBBIN THREAD TRIMMER COMPONENTS	21
下糸繰り関係	
12. X-Y FRAME COMPONENTS (1)	23
X-Y 架台関係 (1)	
13. X-Y FRAME COMPONENTS (2)	25
X-Y 架台関係 (2)	
14. X-Y DRIVE COMPONENTS	27
X-Y 駆動関係	
15. X-Y SLIDE BASE COMPONENTS	29
X-Y スライドベース関係	
16. X-Y COVER COMPONENTS	31
X-Y カバー関係	
17. PNEUMATIC COMPONENTS	33
エア関係	
18. TENSION POST COMPONENTS	34
糸調子関係	
19. BOBBIN WINDER & BOBBIN WINDER TENSION THREAD GUARD COMPONENTS	35
糸巻装置・糸巻糸案内関係	
20. KNEE LIFTER COMPONENTS	37
膝上げ関係	

21. BELT COVER COMPONENTS	38
ベルトカバー関係	
22. THREAD STAND COMPONENTS	39
糸立装置関係	
23. OPERATION BOX COMPONENTS	40
操作ボックス関係	
24. CONTROL BOX COMPONENTS	41
制御ボックス関係	
25. CIRCUIT BOARD COMPONENTS	43
基板関係	
26. POWER SUPPLY & CORD COMPONENTS (1)	45
電源・コード関係 (1)	
27. POWER SUPPLY & CORD COMPONENTS (2)	47
電源・コード関係 (2)	
28. ACCESSORIES COMPONENTS	48
付属品関係	
29. OPTIONAL COMPONENTS	49
オプション関係	
30. LIST FOR INFORMATION OF CHANGE	51
変更情報リスト	
NUMERICAL INDEX OF PART	53
索引	

1. FRAME & MICELLANEOUS COVER COMPONENTS

頭部・外装関係

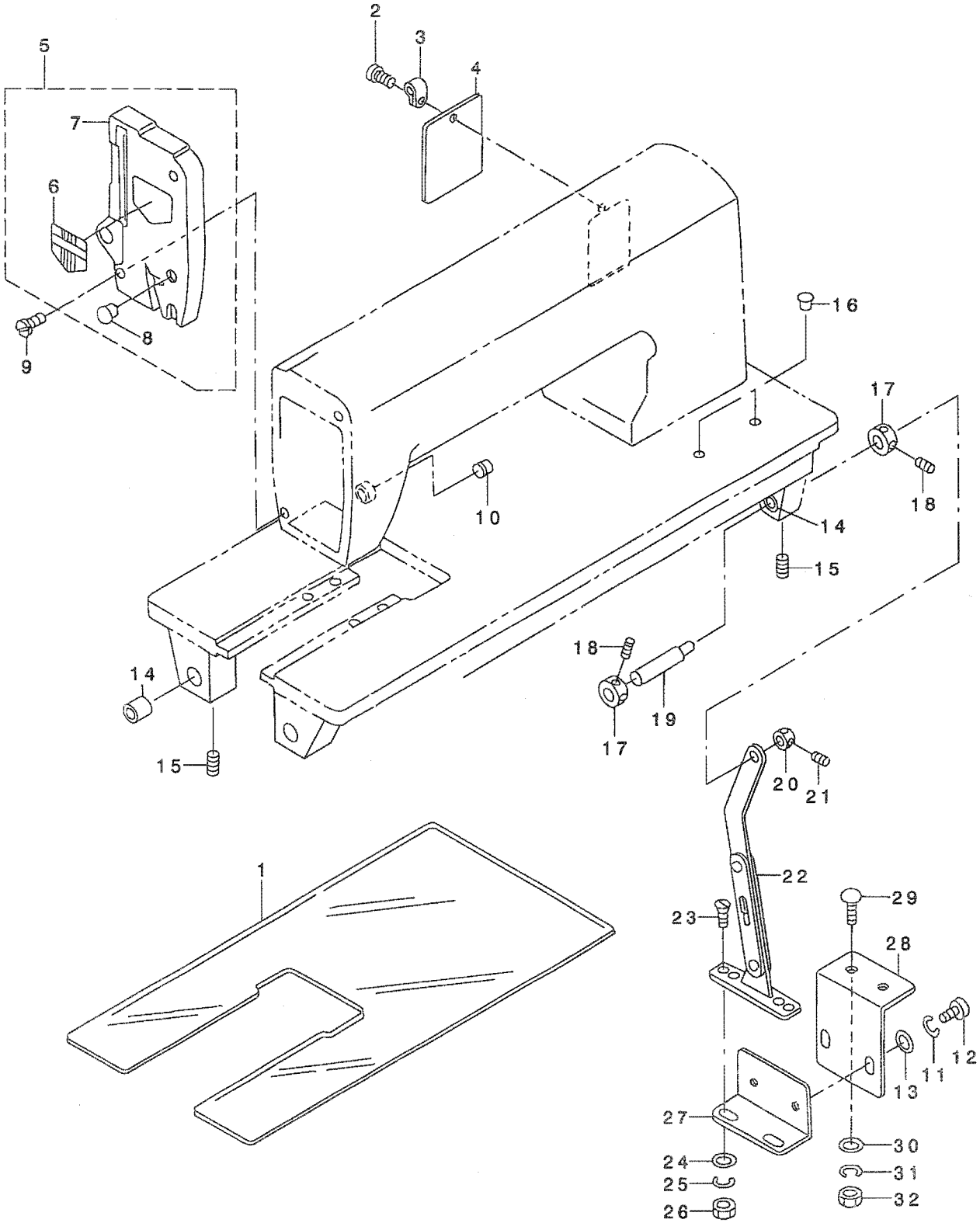

1	G5713-343-000	BED SHEET B	ハットシートB	1
2	SS-7091110-SP	SCREW 9/64-40 L=10.5	マルヒラネジ 9/64-40 L=10.5	1
3	HX-0015000-0R	CABLE CLAMP	ケーブルクリップ	1
4	G5712-343-000	WINDOW PLATE	マトイタ	1
5	G5715-343-OAO	FACE PLATE ASM.	メンイタクミ	1
6	110-00403	PLATE	メンイタケテヨウイタ	(1)
7	G5715-343-000	FACE PLATE	メンイタ	(1)
8	TA-1250406-R0	RUBBER PLUG D=12.5 L=4	トメセン D=12.5 L=4	(1)
9	SS-6151920-SP	SCREW 15/64-28 L=19.0	ヒラネジ 15/64-28 L=19	2
10	118-98400	RUBBER PLUG B	ヌノタイホーシソセン B	1
11	SM-6061202-TP	SCREW M6 L=12	ロツカクナット M6 L=12	2
12	WS-0631510-KP	SPRING WASHER	ハネサカネ	2
13	WP-0621016-SD	WASHER 6.2X13X1	ヒラサカネ 6.2X13X1	2
14	210-52600	FEED ROCKER SHAFT BUSHING, REAR	スイハイオクリンクアトメタル	2
15	SS-8151150-SP	SCREW 15/64-28 L=10.5	トメネジ 15/64-28 L=10.5	2
16	TA-0550604-R0	RUBBER PLUG	トメセン	5
17	CS-1471012-SH	THRUST COLLAR D=14.72 W=10	スラストウケ D=14.72 W=10	2
18	SS-8660610-TP	SCREW 1/4-40 L=6	トメネジ 1/4-40 L=6	4
19	G5219-343-000	HEAD HOLDING SHAFT	トウフウケツク	1
20	CS-0800816-SH	THRUST HOLDER D=8 W=8	スラストウケ D=8 W=8	1
21	SS-8110510-SP	SCREW 11/64-40 L=5	トメネジ 11/64-40 L=5	2
22	G5220-343-000	STOPPER STAY	ストップステー	1
23	SM-1041201-SC	SCREW M4 L=12	サテコネジ M4X0.7 L=12	2
24	WP-0450826-SC	WASHER 4.5X10X0.8	ヒラサカネ 4.5X10X0.8	2
25	WS-0410002-KN	SPRING WASHER	ハネサカネ M4	2
26	NM-6040001-SN	NUT M4X0.7	6カクナット M4	2
27	G5218-343-000	HEAD HOLDING BASE B	トウフウケタIB	1
28	G5217-343-000	HEAD HOLDING BASE A	トウフウケタIA	1
29	MAS-10704000	BOLT	ウケイタホルト	2
30	WP-1102016-SC	WASHER 11X21X2	ヒラサカネ 11X21X2	2
31	WS-1020002-KN	SPRING WASHER M10	ハネサカネ M10	2
32	NS-6240630-SN	NUT 3/8-18	ロツカクナット 3/8-18	2

2. TABLE & FRAME COMPONENTS

テーブル・筐体関係

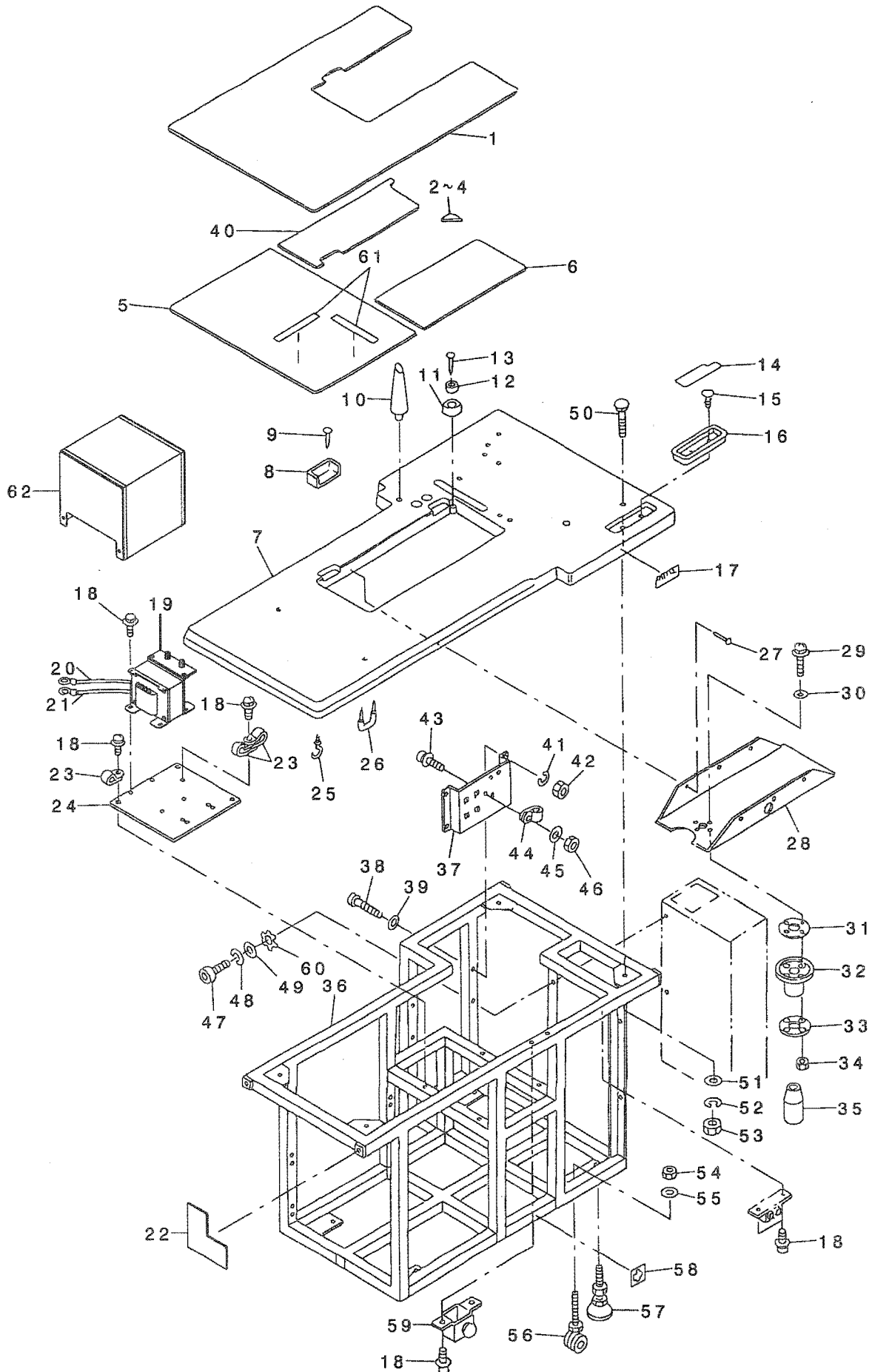

1		G5201-343-000	BED SHEET A	ﾊﾞｯﾄﾞｼｰﾄA	1
2	01	G5210-343-000	BED SPACER	ﾊﾞｯﾄﾞｽﾊﾟｰｰｰ	8
3	01	G5222-343-000	BED SPACER (2)	ﾊﾞｯﾄﾞｽﾊﾟｰｰｰ(2)	4
4	01	G5211-343-000	BED SPACER (1)	ﾊﾞｯﾄﾞｽﾊﾟｰｰｰ(1)	4
5		G5204-343-000	BED INNER UPPER PLATE	ﾊﾞｯﾄﾞﾅｶﾞｳｴｲﾀ	1
6		G5205-343-000	BED FRONT UPPER PLATE	ﾊﾞｯﾄﾞﾏｴｳｴｲﾀ	1
7		G5200-343-000	TABLE	ﾃｰﾌﾞ	1
8		D8212-555-E00	RUBBER HINGE	ｺﾞﾑﾍﾝｼﾞﾝｸﾞ	2
9		105-39906	SET NAIL	ﾄﾒｸｷ	4
10		G5202-343-000	HEAD SUPPORT ROD	ﾄｳﾌﾞ ﾏﾞｼﾞｴｯﾄﾞ	1
11		B8209-012-000	RUBBER CUSHION	ﾄｰﾌﾟ ﾏﾞｼﾞｴｯﾄﾞ	4
12		B8206-012-000	FELT CUSHION	ﾄｰﾌﾟ ｸｯｼｮﾝ	4
13		105-39906	SET NAIL	ﾄﾒｸｷ	4
14		111-55801	CASE MAGNET	ｺﾓﾉｲﾚ ﾏｸﾞ ﾈｯﾄ	1
15		SK-3382001-SC	WOOD SCREW D=3.8 L=20	ﾖﾙﾓｸﾞ ﾈｯｼﾞ D=3.8 L=20	2
16		111-56007	CASE	ｺﾓﾉｲﾚ	1
17		G5209-343-00A	COMPLETE NAME PLATE	ｺﾝﾌﾟﾘｰﾄ ﾀﾞｲﾊﾝ	1
18		SL-4041091-SC	SCREW M4 L=10	ﾅﾊﾞ ﾕﾈｯｼﾞ ﾉﾞ ﾏﾞ ﾏ M4X0.7 L=10	13
19	*	D5022-D10-NAH	HEATER TRANSFORMER ASM.	ﾋｰﾀｰﾄﾗﾝｽﾌｫｰﾐ	1
20		G8505-341-0A0	HEATER CORD ASM., LOWER	ﾋｰﾀｰｺｰﾄﾞ ﾏﾞ ﾏ ﾏ ﾏ ﾏ	2
21		G8504-341-0A0	HEATER CORD ASM., UPPER	ﾋｰﾀｰｺｰﾄﾞ ﾜ ﾏ ﾏ ﾏ ﾏ	2
22		G5221-343-000	RUBBER	ﾎｺﾞ ﾗ ﾏ	1
23		HX-0015000-0R	CABLE CLAMP	ｸﾞｰﾌﾞ ﾏ ﾏ ﾏ ﾏ ﾏ	3
24		G5207-343-000	TRANSFORMER FITTING PLATE	ﾄﾗﾝｽﾌｫｰﾐ ﾏ ﾏ ﾏ ﾏ ﾏ	1
25		MAT-81163T00	CORD HOLDER	ｺｰﾄﾞ ｶｸ	1
26		MA0-11532000	CORD STAPLE	ｺｰﾄﾞ ﾏ ﾏ ﾏ ﾏ ﾏ	3
27		105-39906	SET NAIL	ﾄﾒｸｷ	6
28		G5212-343-000	OIL CATCHER	ｱﾌﾞ ﾗ ﾏ ﾏ	1
29		SL-4031681-SC	SCREW M3 X 16	ﾅﾊﾞ ﾕﾈｯｼﾞ ﾉﾞ ﾏﾞ ﾏ M3 L=16	4
30		RO-0291801-00	RUBBER RING	ｵﾘﾝｸﾞ	4
31		B8112-220-000	OIL SEAL	ｱﾌﾞ ﾗ ﾏ ﾏ ﾏ ﾏ ﾏ	1
32		B8202-205-000	OIL MANAGEMENT	ｱﾌﾞ ﾗ ﾏ ﾏ	1
33		B8111-220-000	WASHER	ｱﾌﾞ ﾗ ﾏ ﾏ ﾏ ﾏ ﾏ	1
34		NM-6030001-SC	NUT M3	ﾛｯｸ ﾏ ﾏ ﾏ ﾏ ﾏ M3X0.5 1ｼﾅ	4
35		B9121-012-000	OIL CAN	ｱﾌﾞ ﾗ ﾏ ﾏ ﾏ	1
36		G5206-343-000	FRAME	ｷﾞｮ ﾏ ﾏ	1
37		G5208-343-00A	CORD RELAY PLATE	ｺｰﾄﾞ ﾏ ﾏ ﾏ ﾏ ﾏ ﾏ	1
38		SM-6065002-TP	SCREW M6 L=50	ﾛｯｸ ﾏ ﾏ ﾏ ﾏ ﾏ ﾏ ﾏ M6 L=50	4
39		WP-0651646-SC	WASHER	ﾋ ﾏ ﾏ ﾏ ﾏ ﾏ ﾏ	4
40		G5203-343-000	BED REAR UPPER PLATE	ﾊﾞｯﾄﾞ ﾜ ﾏ ﾏ ﾏ ﾏ ﾏ	1
41		WS-0631510-KP	SPRING WASHER	ﾊﾞ ﾏ ﾏ ﾏ ﾏ ﾏ ﾏ	4
42		NM-6060001-SD	NUT M6	ﾛｯｸ ﾏ ﾏ ﾏ ﾏ ﾏ ﾏ M6 1ｼﾅ	4
43		SL-4041281-SC	SCREW M4X0.7 L=12	ﾅﾊﾞ ﾕﾈｯｼﾞ ﾉﾞ ﾏﾞ ﾏ M4 L=12	1
44		HX-0015000-0B	CABLE CLIP	ｸﾞｰﾌﾞ ﾏ ﾏ ﾏ ﾏ ﾏ	1
45		WP-0410846-SC	WASHER	ﾋ ﾏ ﾏ ﾏ ﾏ ﾏ ﾏ	1
46		NM-6040002-SN	NUT M4	ﾛｯｸ ﾏ ﾏ ﾏ ﾏ ﾏ ﾏ M4X0.7 2ｼﾅ	1
47		SM-6082002-TN	SCREW M8 L=20	ﾛｯｸ ﾏ ﾏ ﾏ ﾏ ﾏ ﾏ ﾏ M8 L=20	4
48		WS-0902010-KN	SPRING WASHER 9.0X15.0X2.0	ﾊﾞ ﾏ ﾏ ﾏ ﾏ ﾏ ﾏ 9X15X2	4
49		WP-0850002-SC	WASHER 8.5X18X1.6	ﾋ ﾏ ﾏ ﾏ ﾏ ﾏ ﾏ 8.5X18X1.6	4
50		MAS-10704000	BOLT	ﾏ ﾏ ﾏ ﾏ ﾏ ﾏ ﾏ	4
51		WP-1102016-SC	WASHER 11X21X2	ﾋ ﾏ ﾏ ﾏ ﾏ ﾏ ﾏ 11X21X2	4
52		WS-1020002-KN	SPRING WASHER M10	ﾊﾞ ﾏ ﾏ ﾏ ﾏ ﾏ ﾏ M10	4
53		NS-6240630-SN	NUT 3/8-18	ﾛｯｸ ﾏ ﾏ ﾏ ﾏ ﾏ ﾏ 3/8-18	4
54		NM-6160001-SC	NUT	ﾌ ﾏ ﾏ ﾏ ﾏ ﾏ ﾏ ﾏ ﾏ ﾏ ﾏ ﾏ ﾏ ﾏ	4
55		WP-1702616-SE	WASHER	ﾋ ﾏ ﾏ ﾏ ﾏ ﾏ ﾏ	4
56		G5032-164-000	CASTER	ｷ ﾏ ﾏ ﾏ	4
57		G5030-171-000	ADJUSTING BOLT	ｱ ﾏ ﾏ ﾏ ﾏ	4
58		168-70206	GRAVITY SEAL	ｶ ﾏ ﾏ ﾏ ﾏ ﾏ ﾏ ﾏ ﾏ ﾏ ﾏ ﾏ	2
59		G8530-341-0A0	STOP-MOTION SWITCH ASM.	ﾋ ﾏ ﾏ ﾏ ﾏ ﾏ ﾏ ﾏ ﾏ ﾏ ﾏ	1
60		WT-1050001-KN	WASHER A10.5	ﾊ ﾏ ﾏ ﾏ ﾏ ﾏ ﾏ ﾏ A10.5	4
61		162-72106	CLOTH SETTING TAPE	ﾏ ﾏ ﾏ ﾏ ﾏ ﾏ ﾏ	2
62	*	G5604-341-000	TRANSFORMER COVER	ﾄ ﾏ ﾏ ﾏ ﾏ ﾏ ﾏ	1

NOTE (注記)

01...SELECTIVE PART

選択部品

1	210-44508	MAIN SHAFT	ウツク	1
2	210-44607	MAIN SHAFT BUSHING, FRONT	ウツク マエメタル	1
3	210-44706	MAIN SHAFT BUSHING, CENTER	ウツク ナカメタル	1
4	210-44805	MAIN SHAFT BUSHING, REAR	ウツク ウシロメタル	1
5	210-44904	THREAD TAKE-UP CAM	デンビ'ンカム	1
6	210-45000	NEEDLE BAR CRANK ROD	ハリホ'ウ クランクロッド	1
7	210-45109	CRANK PLATE	ハリホ'ウ クランクプレート (B)	1
8	SS-8660340-SP	SCREW 1/4-40 L= 2.5	トメネジ' 1/4-40 L=2.5	1
9	210-40555	HAND WHEEL ASM.	ハズ'ミグ' 手マ' ケツコ' ウ	1
10	CQ-2020000-00	OIL WICK	コソソ	0.2
11	NS-6680410-SP	NUT 9/32-28	ロツカクナツト 9/32-28	1
12	210-45406	FELT	ウツク' クメタル フェルト	2
13	SS-6151440-SP	SCREW 15/64-28 L=14	ヒラネジ' 15/64-28 L=14	2
14	210-45604	NEEDLE BAR CRANK SHAFT	ハリホ'ウ クランクシャフト	1
15	210-45703	THRUST COLLAR	ウツク' ク スラストウケ	1
16	SS-8151550-SP	SCREW 15/64-28 L=15	トメネジ' 15/64-28 L=15	3
17	SS-8660612-TP	SCREW 1/4-40 L=6	トメネジ' 1/4-40 L=6	2
18	PT-0405600-SH	TAPER PIN	テ-ハ' ビ'ン	1
19	NS-6680410-SP	NUT 9/32-28	ロツカクナツト 9/32-28	1
20	SS-1681140-SP	SCREW 9/32-28 L=11	サラネジ' 9/32-28 L=11	2
21	SS-6110710-TP	SCREW 11/64-40 L= 6.5	ヒラネジ' 11/64-40 L=6.5	1
22	SS-6111210-SP	SCREW 11/64-40 L=12	ヒラネジ' 11/64-40 L=12	2
23	SS-9702110-SP	SCREW	ロツカクホ' ルト	2
24	SS-7701010-SP	SCREW 5/16-24 L=10	マルヒラネジ' 5/16-24 L=10	1
25	SS-8660610-TP	SCREW 1/4-40 L=6	トメネジ' 1/4-40 L=6	2
26	210-45901	THREAD TAKE-UP LEVER	デンビ'ン	1
27	105-19502	ROLLER	オクリハンカンウデ' コロ	1
28	01 210-46107	ROLLER	デンビ'ンコロ	1
29	01 210-46206	ROLLER	デンビ'ンコロ	1
30	210-46305	ROLLER STUD	デンビ'ンコロ シ'ク	1
31	SD-1070901-TP	HINGE SCREW	ダ'ソネジ'	1
32	RE-0400000-KO	E-RING 4	エ'カ' タ'メ'ワ 4	1
33	210-46503	NEEDLE BAR	ハリホ'ウ	1
34	210-46602	NEEDLE BAR BUSHING, UPPER	ハリホ'ウ ウツメタル	1
35	210-46701	NEEDLE BAR BUSHING, LOWER	ハリホ'ウ シ'タメタル	1
36	210-40704	NEEDLE BAR THREAD GUIDE	ハリホ'ウ イ'ト'ガ'キ	1
37	210-46800	NEEDLE BAR CONNECTION	ハリホ'ウ タ'キ	1
38	MC-5320023-00	NEEDLE (794 NM=230)	ハリ (794 NM=230)	1
39	B1506-059-000	PRESSER BAR COVER	オ'サ'エ'ホ' - カ'ハ' -	1
40	210-40803	COVER PLATE	ハリホ'ウ カ'ハ' - プ'レ'ト	1
41	SS-8150310-SP	SCREW 15/64-28 L= 3.4	トメネジ' 15/64-28 L=3.4	1
42	02 MTJ-VM005000	V-BELT, 50INCH	V'ハ' ルト 50イ'ンチ	1
43	03 MTJ-VM004900	V-BELT, 49 INCH	V'ハ' ルト 49イ'ンチ	1
44	04 MTJ-VM005100	V-BELT, 51 INCH	V'ハ' ルト	1
45	05 MTS-P00800B0	MOTOR PULLEY ASM. 80	モ-タ' プ'リ'ク'ミ 80	1
46	06 MTS-P00650B0	MOTOR PULLEY ASM. P.C.D. 65	モ-タ' プ'リ'ク'ミ 65	1
47	07 M8411-320-AAA	MOTOR 440W 4P 3 PHASE 220V	モ-タ'400W4P3'ウ'200V'ヨ'コ'ダ' シ'AM	1
48	08 M8401-410-BA0	MOTOR 400W 4P 1 PHASE 100V	モ-タ'400W4P'ウ'100V'N'シ'ク	1
49	09 M8411-321-AAA	MOTOR 400W 4P 3 PHASE XL AMS22	モ-タ'400W4P3'ウ'XL AMS229B	1
50	10 M8411-321-BAA	MOTOR 400W 4P 1-PHASE XL AMS22	モ-タ'400W4P'ウ'XL AMS229B	1
51	11 M8411-322-BAA	MOTOR 400W 4P 1 PHASE XH AMS22	モ-タ'400W4P'ウ'XH AMS229B	1
52	12 M8411-322-AAA	MOTOR 400W 4P 3 PHASE XH AMS22	モ-タ'400W4P3'ウ'XH AMS229B	1
53	13 M8401-499-AAA	MOTOR 550W 4P 3 PHASE 220V SW	モ-タ' 550W 4P 3'ウ'220V'SW'ツ'キ	1
54	14 M8401-414-BAA	MOTOR 400W 4P 1 PHASE UL115V S	モ-タ'400W4P1'ウ' UL115V'SW'ツ'キ	1
55	15 M8411-325-AA0	MOTOR 400W 4P 380V AMS	モ-タ'400W4P 380V'ヒ'ト'ク' AMS	1
56	16 MTK-440VSW00	BUTTON SWITCH	ホ' タ'ツ'スイ'ツ'チ	1

NOTE (注記)

01...	SELECTIVE PART	選択部品
02...	FOR 50HZ (3-PHASE), 60HZ (1-PHASE)	50HZ (三相) 用、60HZ (単相) 用
03...	FOR 60HZ (3-PHASE)	60HZ (三相) 用
04...	FOR 50HZ (1-PHASE)	50HZ (単相) 用
05...	FOR 50HZ	50HZ 用
06...	FOR 60HZ	60HZ 用
07...	FOR 200V (3-PHASE)	200V (三相) 用
08...	FOR 100V (1-PHASE)	100V (単相) 用
09...	FOR EXPORT (190V~250V, 3-PHASE)	輸出用 (190V~250V三相)
10...	FOR EXPORT (100V~130V, 1-PHASE)	輸出用 (100V~130V単相)
11...	FOR EXPORT (190V~250V, 1-PHASE)	輸出用 (190V~250V単相)
12...	FOR EXPORT (380V~440V, 3-PHASE)	輸出用 (380V~440V三相)
13...	FOR JA (220V, 3-PHASE)	JA用 (220V三相)
14...	FOR JA (115V, 1-PHASE)	JA用 (115V単相)
15...	FOR GERMANY (380V, 3-PHASE)	ドイツ向 (380V三相)
16...	FOR JAPAN (100V, 1-PHASE), JA (115V, 1-PHASE & 220V, 3-PHASE)	日本用 (100V単相)、JA用 (115V単相 および 220V三相)

4. PRESSER MECHANISM COMPONENTS

押さえ関係

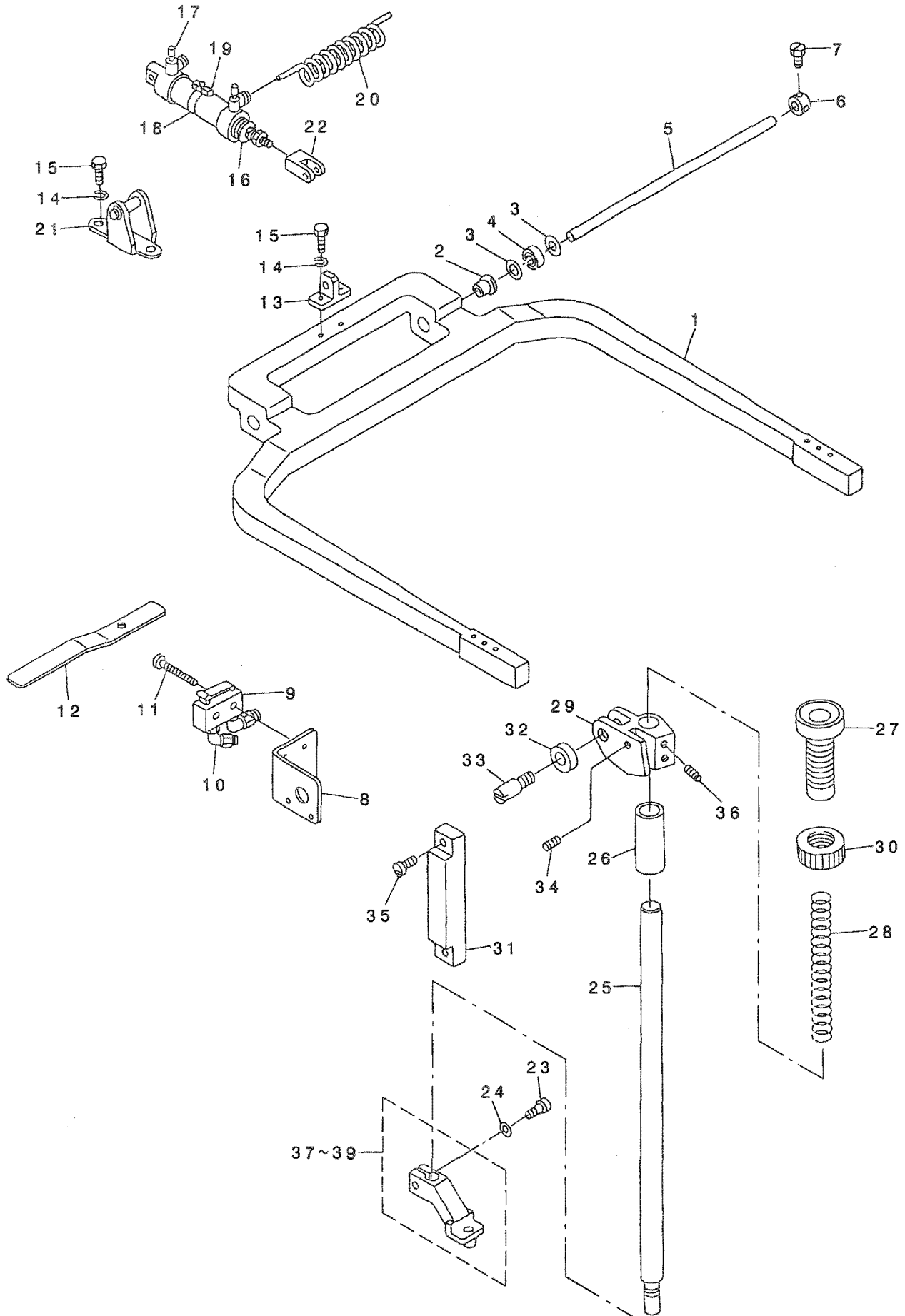

1	G5602-343-000	OUTER PRESSER FRAME	ソトオサエワク	1
2	G5184-341-000	CLOTH PRESSER ROLLING METAL	ヌノオサエカイテンメタル	2
3	G2219-110-000	NEEDLE THRUST WASHER	ニートル スラストワッシャー	4
4	B1211-280-000	THRUST BEARING	ウワシク スラストハアリソク	2
5	G5183-341-000	PRESSER ROLLING SHAFT	オサエカイテンシク	1
6	CS-1601211-TH	THRUST COLLAR	スラストウケ	2
7	SS-9660810-SP	SCREW 1/4-40 L=7.9	ロツカクホルト 1/4-40 L=7.9	4
8	G5600-343-000	VALVE FITTING PLATE	ハルフトリツケイタ	1
9	PV-0105050-00	MECHANICAL VALVE	メカニカル ハルフト	1
10	PJ-3040405-05	ELBOW	エルボ ユニオン	2
11	SL-4043091-SC	SCREW M4 L=30	サカネツキ ナハコネシ M4 L=30	2
12	G5601-343-000	VALVE PRESSER PLATE	ハルフトオサエイタ	1
13	G5603-343-000	CLOTH PRESSER CYLINDER TIP MET	ヌノオサエシリソダ -サキカナク	1
14	WP-0651056-SD	WASHER 6.5X11X1	ヒラサカネ 6.5X11X1	4
15	SS-9151630-CP	SCREW 15/64-28 L=15.5	ロツカクホルト 15/64-28	4
16	PA-3202502-A0	AIR CYLINDER	エアシリソダ	1
17	PC-0151060-00	SPEED CONTROLLER	スピートコントローラ	2
18	PA-9000470-00	SENSOR BAND	センサハント	1
19	PX-0600200-00	SENSOR SWITCH	センサスイッチ	1
20	GSS-36020000	COIL TUBE	コイルチューブ	1
21	PA-9000430-00	I-TYPE BRACKET	アイカタラケット	1
22	PA-9000440-00	Y-TYPE KNUCKLE	イヤカタツクル	1
23	SM-6051202-TP	SCREW M5X0.8 L=12	ロツカクアホルト M5X0.8 L=12	1
24	WP-0550800-SP	WASHER 5.5X10X0.8	ヒラサカネ 5.5X10X0.8	1
25	G5703-343-000	PRESSER ROD	オサエホウ	1
26	210-50604	PRESSER BAR BUSHING	オサエホウメタル	1
27	210-50703	SCREW	オサエチヨウセツネシ	1
28	210-50802	SPRING	オサエチヨウセツハネ	1
29	210-50901	PRESSER BAR GUIDE BRACKET	オサエホウウダキ	1
30	210-51305	NUT	オサエチヨウセツネシナット	1
31	210-51503	GUIDE PLATE	オサエホウウダキコロガイトハン	1
32	210-51701	ROLLER FOLLOWER	ローラ フォロア	1
33	210-51800	GUIDE NUT	オサエホウウダキコロガイトシク	1
34	SS-8660340-SP	SCREW 1/4-40 L= 2.5	トメネシ 1/4-40 L=2.5	1
35	SS-7621040-SP	SCREW 3/16-32 L= 9.5	マルヒラネシ 3/16-32 L=9.5	2
36	SS-8660612-TP	SCREW 1/4-40 L=6	トメネシ 1/4-40 L=6	2
37	G5700-343-000	INNER PRESSER B	ナカオサエB	1
38	01 G5701-343-000	INNER PRESSER A	ナカオサエA	1
39	01 G5702-343-000	INNER PRESSER C	ナカオサエC	1

NOTE (注記) 01...OPTIONAL PART オプション

5. PRESSER CLOTHES COMPONENTS (1)

布押さえ関係 (1)

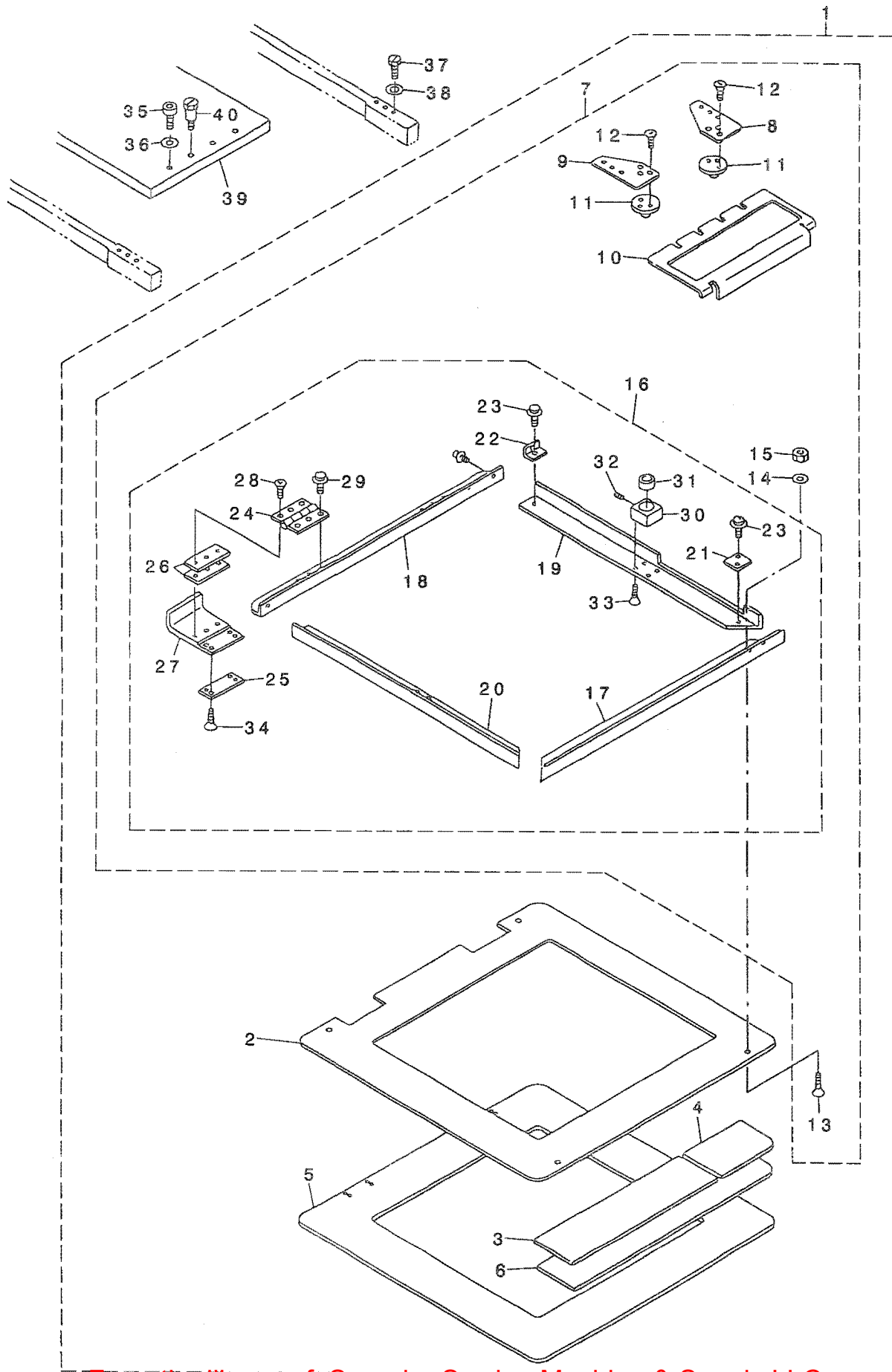

1	G5502-343-0CA	PRESSER ASM. (CASSETTE TYPE)	カセツトシキオサエ ソウクミ	1
2	G5512-343-000	CASSETTE PRESSER, UPPER	カセツトオサエウエ	(1)
3	G5513-343-000	CLOTH PRESSER PAPER A	ヌノオサエハ° -ハ° -A	(4)
4	G5514-343-000	CLOTH PRESSER PAPER B	ヌノオサエハ° -ハ° -B	(4)
5	G5515-343-000	CASSETTE LOWER PLATE	カセツトシタイタ	(1)
6	G5516-343-000	CLOTH PRESSER SPONGE	ヌノオサエスホ° ソツ°	(4)
7	G5502-343-0BA	CASSETTE PRESSER ASM.	カセツトオサエ クミ	(1)
8	G5509-343-000	CASSETTE PRESSER PLATE, RIGHT	カセツトホシ° ヨイタミキ°	(1)
9	G5508-343-000	CASSETTE PRESSER PLATE, LEFT	カセツトホシ° ヨイタヒタ° リ	(1)
10	G5510-343-000	PATTERN SET PLATE	ハ° タ°ンセツトイタ	(1)
11	G5186-341-000	PATTERN POSITIONING PIN	ハ° タ°ンイチキ° メビ°ン	(2)
12	SS-1110840-SP	SCREW 11/64-40 L=8	サラコネシ° 11/64-40 L=8	(6)
13	SM-1041001-SC	SCREW M4X0.7 L=10	サラコネシ° M4X0.7 L=10	(4)
14	WP-0451016-SP	WASHER 4.5X20X1	ヒラサ° ガ° ネ 4.5X20X1	(4)
15	NM-6040001-SN	NUT M4X0.7	6カクナツト M4	(4)
16	G5502-343-0AA	CASSETTE ASM.	カセツト クミ	(1)
17	G5502-343-000	FRONT PRESSER PLATE	セ° ソフ° オサエイタ	(1)
18	G5503-343-000	REAR PRESSER PLATE	コウフ° オサエイタ	(1)
19	G5505-343-000	CASSETTE PRESSER PLATE, RIGHT	カセツトオサエイタミキ°	(1)
20	G5504-343-000	CASSETTE PRESSER PLATE, LEFT	カセツトオサエイタヒタ° リ	(1)
21	G5506-343-000	CASSETTE AUXILIARY PLATE A	カセツトホシ° ヨイタA	(2)
22	G5507-343-000	CASSETTE AUXILIARY PLATE B	カセツトホシ° ヨイタB	(2)
23	SL-4040891-SC	SCREW M4 L=8	サ° ガ° ネツキ ナハ° コネシ° M4 L=8	(8)
24	G5903-341-000	HINGE	チヨウハ° ソ	(2)
25	G5904-341-000	UPPER PLATE SPACER	シタイタスハ° -サ-	(2)
26	G5905-341-000	LOWER PLATE SPACER	ウライタスハ° -サ-	(4)
27	G5906-341-000	HINGE CONNECTING PLATE	チヨウハ° ソレンケツイタ	(2)
28	SM-1041401-SN	SCREW M4X0.7 L=14	サラコネシ° M4X0.7 L=14	(6)
29	SL-4040891-SC	SCREW M4 L=8	サ° ガ° ネツキ ナハ° コネシ° M4 L=8	(6)
30	G5910-341-000	BLOCK	フ° ロック	(2)
31	G5911-341-000	POSITIONING GUIDE	イチキ° メアンソイ	(2)
32	SM-8040802-TP	SCREW M4X8	トメネシ° M4X0.7 L=8	(2)
33	SM-1040801-SC	SCREW M4X0.7 L=8	サラコネシ° M4X0.7 L=8	(8)
34	SM-1040601-SC	SCREW M4X0.7 L=6	サラコネシ° M4X0.7 L=6	(8)
35	SS-6151412-TP	SCREW 15/64-28 L=14	ロツカクアナホ° ルト 15/64-28	2
36	WP-0612056-SE	WASHER 6.1X18.5X2	ヒラサ° ガ° ネ 6.1X18.5X2	2
37	SS-9121410-TP	SCREW 3/16-28 L=14	ロツカクホ° ルト 3/16-28 L=14	6
38	WP-0501016-SD	WASHER 5X10.5X1	ヒラサ° ガ° ネ 5X10.5X1	6
39	G5181-343-000	CLOTH FEED BASE	ヌノオクリタ° イ	1
40	SD-0640641-SP	HINGE SCREW D= 6.35 H= 6.4	タ° ソネシ° D=6.35 H=6.4	2

6. PRESSER CLOTHES COMPONENTS (2)

布押さえ関係 (2)

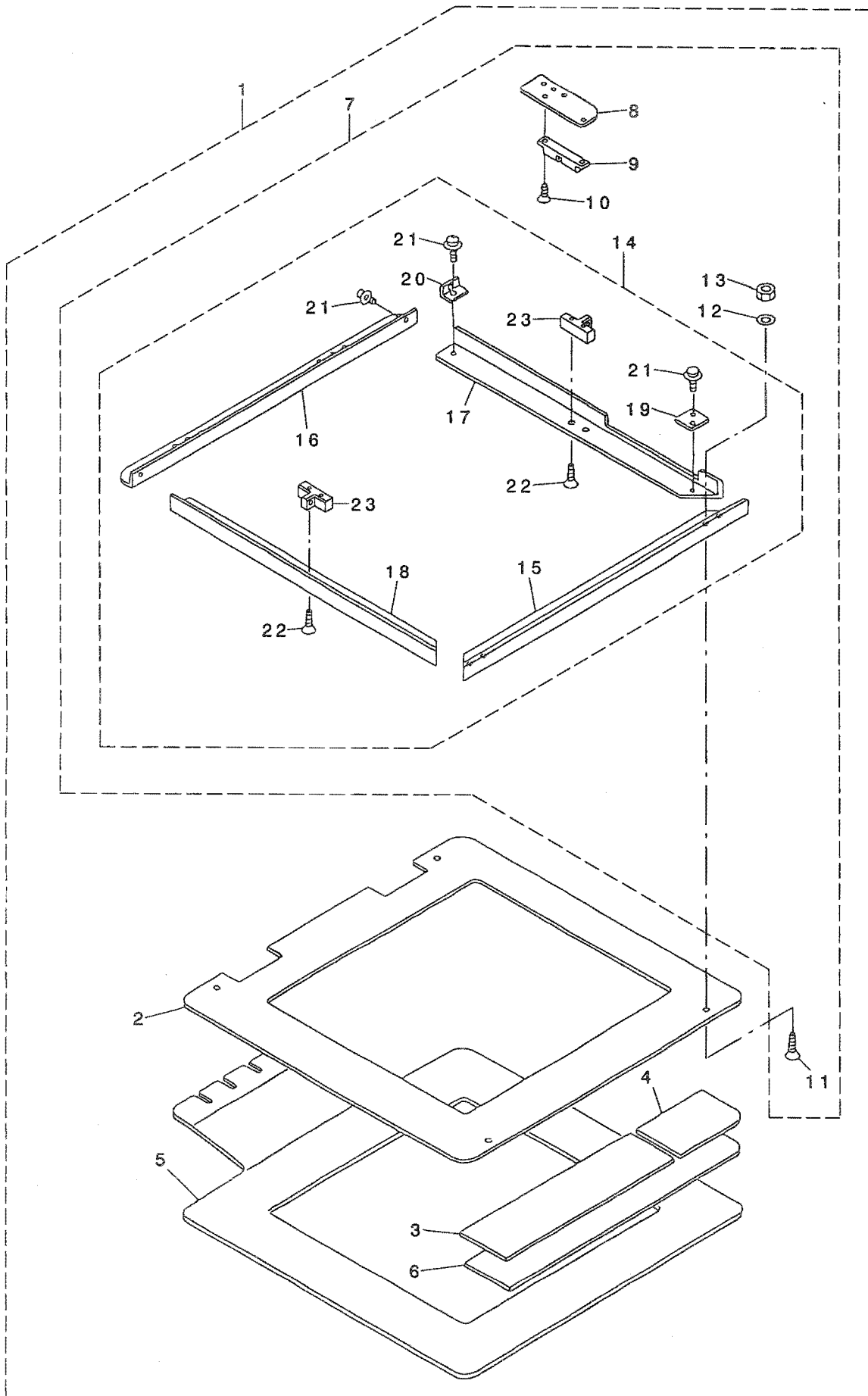

1	G5520-343-OCA	FIXING-TYPE PRESSER ASM.	コテイシキオサエ ソウクミ	1
2	G5512-343-000	CASSETTE PRESSER, UPPER	カセットオサエウエ	(1)
3	G5513-343-000	CLOTH PRESSER PAPER A	ヌノオサエハ° -ハ° -A	(4)
4	G5514-343-000	CLOTH PRESSER PAPER B	ヌノオサエハ° -ハ° -B	(4)
5	G5525-343-000	CLOTH PRESSER LOWER PLATE	ヌノオサエシタイタ	(1)
6	G5516-343-000	CLOTH PRESSER SPONGE	ヌノオサエスホ° ソウジ°	(4)
7	G5520-343-0BA	FIXING-TYPE PRESSER ASM.	コテイシキオサエ クミ	(1)
8	G5523-343-000	PRESSER PLATE	オサエイタ	(2)
9	G5524-343-000	BALL CATCH	ホ° -ルキヤッチ	(2)
10	SM-1040801-SC	SCREW M4X0.7 L=8	サラコネジ° M4X0.7 L=8	(4)
11	SM-1041001-SC	SCREW M4X0.7 L=10	サラコネジ° M4X0.7 L=10	(4)
12	WP-0451016-SP	WASHER 4.5X20X1	ヒラサ° カ° ネ 4.5X20X1	(4)
13	NM-6040001-SN	NUT M4X0.7	6カクナツト M4	(4)
14	G5520-343-0AA	FIX PLATE ASM.	コテイシキ クミ	(1)
15	G5502-343-000	FRONT PRESSER PLATE	セ° ソフ° オサエイタ	(1)
16	G5503-343-000	REAR PRESSER PLATE	コウフ° オサエイタ	(1)
17	G5521-343-000	PRESSER PLATE, RIGHT	オサエイタミキ°	(1)
18	G5520-343-000	PRESSER PLATE, LEFT	オサエイタヒタ° リ	(1)
19	G5506-343-000	CASSETTE AUXILIARY PLATE A	カセットホジ° ヨイタA	(2)
20	G5507-343-000	CASSETTE AUXILIARY PLATE B	カセットホジ° ヨイタB	(2)
21	SL-4040891-SC	SCREW M4 L=8	サ° カ° ネツキ ナハ° コネジ° M4 L=8	(8)
22	SM-1041201-SC	SCREW M4 L=12	サラコネジ° M4X0.7 L=12	(4)
23	G5522-343-000	PRESSER FITTING BASE	オサエトリツケタ° イ	(2)

7. SHUTTLE DRIVER SHAFT COMPONENTS

下軸関係

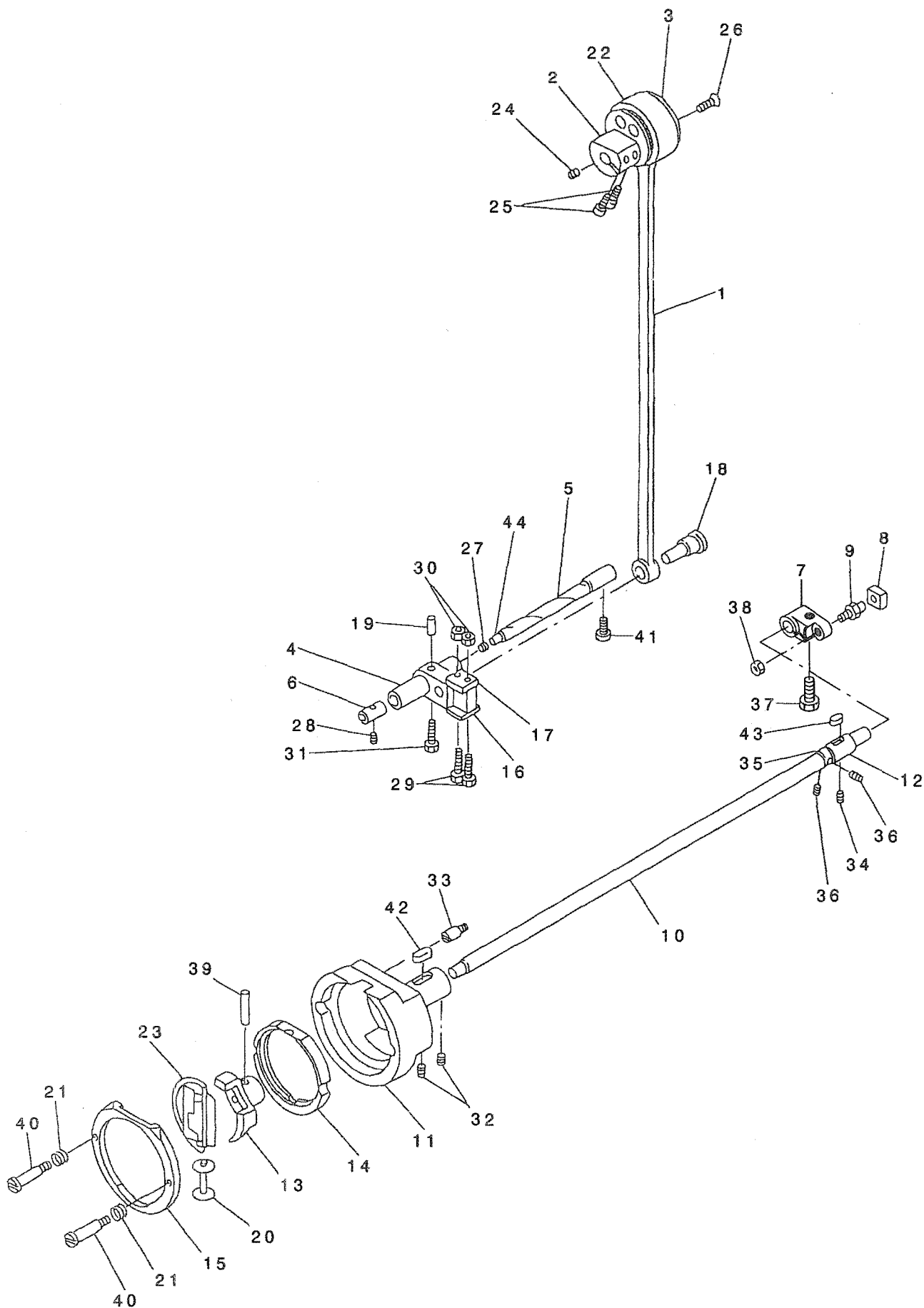

1	210-55504	CONNECTING ROD	タテロット	1
2	210-55603	CON-ROD ECCENTRIC CAM	タテロット* ハンツンカム	1
3	210-55702	CAM SLIDE PLATE	タテロット* ハンツンカム ガ* ワイタ	1
4	210-55801	OSCILATING ROCK SHAFT	オオアリコ	1
5	210-55900	HINGE PIN	オオアリコ シ* ク	1
6	210-56007	ROCK SHAFT BUSHING, FRONT	オオアリコシ* ク マエメタル	1
7	* 211-54216	OSCILLATOR	コフリコ	1
8	210-56205	CRANK SLIDE BLOCK	コフリコ カクダ* マ	1
9	* 210-56312	ROLLER STUD	コフリココロシ* ク	1
10	210-56403	HOOK DRIVING SHAFT	シタシ* ク	1
11	210-56502	DRIVING SHAFT BUSHING, FRONT	シタシ* ク マエメタル	1
12	210-56601	DRIVING SHAFT BUSHING, REAR	シタシ* ク アトメタル	1
13	G5718-343-000	SHUTTLE DRIVER	トンビ*	1
14	210-56809	SHUTTLE RACE BODY	オオガ* マ	1
15	210-56908	HOOK COVER	オオガ* マ フタ	1
16	210-57005	SLIDE PLATE A	オオアリコ ソクメンイタ A	1
17	210-57104	SLIDE PLATE B	オオアリコ ソクメンイタ B	1
18	210-57203	CON-ROD PIN	タテロット* レンケツシ* ク	1
19	210-57302	CON-ROD PIN WEDGE	タテロット* レンケツシ* ク トメビ* ン	1
20	210-57401	BOBBIN	ホ* ビ* ン	1
21	210-57500	HOOK COUNTER SPRING	オオガ* マ フタハ* ネ	2
22	210-57609	CAGE & ROLLER	ケ* -シ* & ローラ	1
23	G5719-343-0A0	SEWING HOOK ASM.	カマクミ	1
24	SS-8151550-SP	SCREW 15/64-28 L=15	トメネシ* 15/64-28 L=15	1
25	SM-6081802-TP	SCREW	ロツカクアナホ* ルト	2
26	SS-2110920-TP	SCREW 11/64-40 L=8.5	マルチラネシ* 11/64-40 L=8.5	2
27	TA-0290301-M0	RUBBER PLUG	トメセン D=2.9X3.2 L=3	1
28	SS-8151150-SP	SCREW 15/64-28 L=10.5	トメネシ* 15/64-28 L=10.5	1
29	210-57708	SCREW	オオアリコ ガ* ワイタ シメネシ*	2
30	NS-6110420-SP	NUT 11/64-40	ロツカクナツト 11/64-40	2
31	SS-7621510-SP	SCREW	マルヒラネシ*	1
32	SS-8151550-SP	SCREW 15/64-28 L=15	トメネシ* 15/64-28 L=15	2
33	210-57807	SCREW	シタシ* ク マエメタル マツリトメネシ*	1
34	SS-8150710-SP	SCREW 15/64-28 L=7	トメネシ* 15/64-28 L=7	1
35	CS-1471012-SH	THRUST COLLAR D=14.72 W=10	スラストウケ D=14.72 W=10	1
36	SS-8660610-TP	SCREW 1/4-40 L=6	トメネシ* 1/4-40 L=6	2
37	* SM-9082003-SC	SCREW M=8 L=20	ロツカクホ* ルト	1
38	NS-6680320-SP	NUT 9/32-28	ロツカクナツト 9/32-28	1
39	PT-0402200-SH	TAPERED PIN 4X22	テ-ハ* ビ* ン	1
40	210-57906	SCREW	オオガ* マ フタ トメネシ*	2
41	* SS-6151440-SP	SCREW 15/64-28 L=14	ヒラネシ* 15/64-28 L=14	1
42	B1702-012-000	OIL FELT	フェルト	1
43	B1806-038-000	OIL FELT	シタシ* ク ウシロメタル フェルト	1
44	CQ-3030000-00	OIL WICK	ユシソ	0.1

8. UPPER FEED MECHANISM COMPONENTS

上送り関係

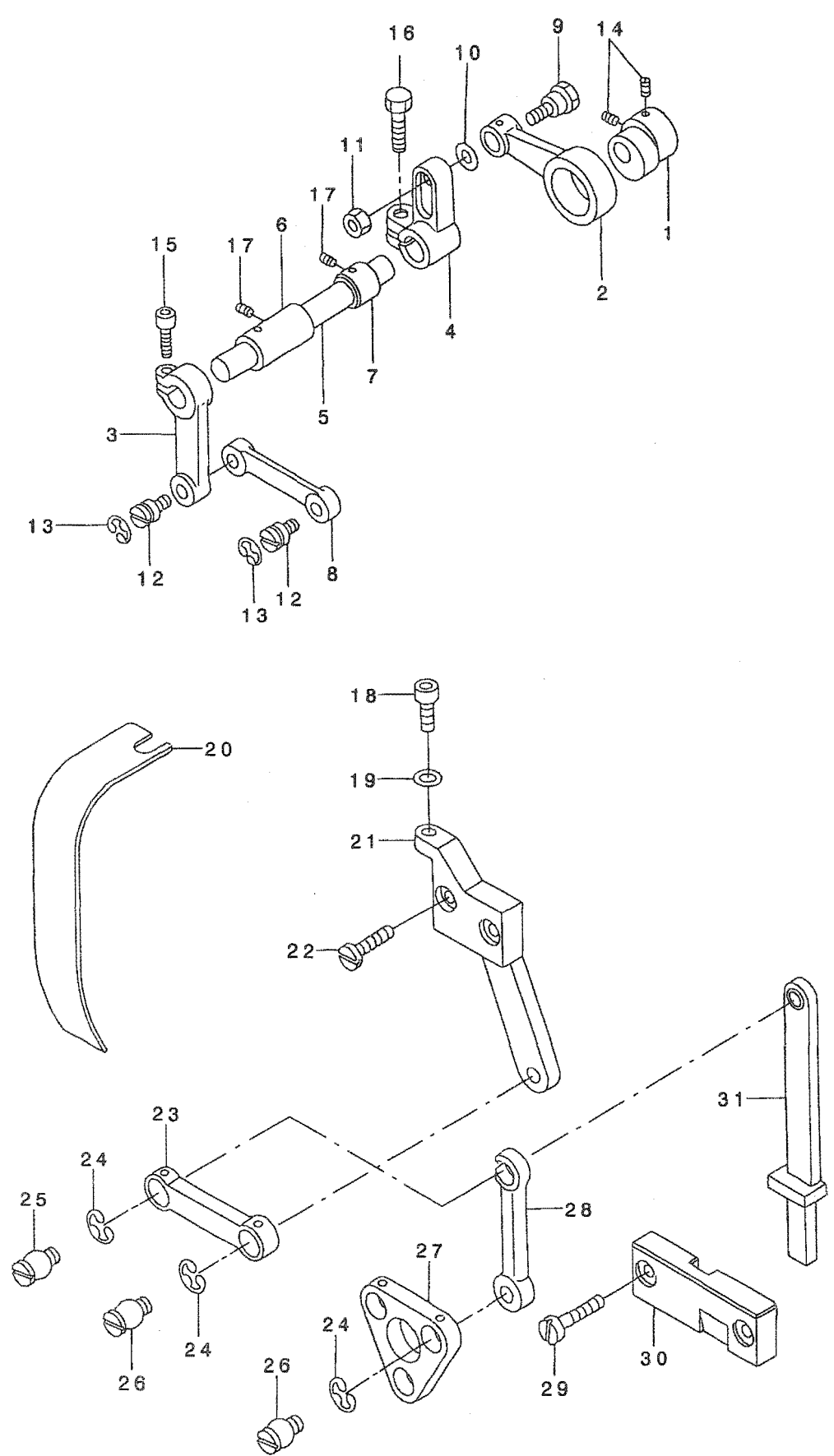

1	210-49200	DRIVING CAM	ｼﾞ ヨウケﾞ カム	1
2	210-49309	CONNECTING ROD	ウワオクリロツト	1
3	210-49408	DRIVING SHAFT ARM, FRONT	ウワオクリウヂ (マエ)	1
4	210-49507	DRIVING SHAFT ARM, REAR	ウワオクリウヂ (ウシロ)	1
5	210-49606	FEED ROCKER SHAFT	ウワオクリｼﾞ ク	1
6	210-49705	BUSHING, FRONT	ウワオクリｼﾞ ク マエメタル	1
7	210-49804	BUSHING, REAR	ウワオクリｼﾞ ク アトメタル	1
8	210-49903	ROD	ｼﾞ ヨウケﾞ メカﾞ ネ	1
9	210-50000	HINGE SCREW	ウワオクリロツト ﾀﾞ ｼﾞネｼ	1
10	210-50109	WASHER	ウワオクリロツト ﾀﾞ ｼﾞネｼ ｻﾞ カﾞ ネ	1
11	NS-6720440-SP	NUT 11/32-28	ロツカクナツト 11/32-28	1
12	210-48707	HINGE SCREW	セ ｼﾞｺﾞ メカﾞ ネ ﾀﾞ ｼﾞネｼ	2
13	RE-0800000-KO	E-SHAPED SNAP RING (8MM)	Eカ ﾀトメワ 8	2
14	SS-8660610-TP	SCREW 1/4-40 L=6	トメネｼ 1/4-40 L=6	2
15	SM-6061552-TP	SCREW M6 L=15	ロツカクアナホ ルト	1
16	SS-9201813-CP	SCREW 5/16-18 L=18	ロツカクホ ルト 5/16-18 L=18	1
17	SS-8150710-SP	SCREW 15/64-28 L=7	トメネｼ 15/64-28 L=7	2
18	SS-6681712-TP	SCREW 9/32-28 L=16.5	6カクアナホ ルト 9/32-28L=16.5	1
19	WP-0740516-SP	WASHER 7.4X11.8X0.5	ヒラザ ｶﾞ ネ 7.4X11.8X0.5	1
20	G5717-343-000	BALANCE COVER	テンビ ｼﾞカハ -	1
21	210-41108	UPPER FEED LINK BRACKET	ウワオクリ リンクﾀﾞ イ	1
22	SS-7151210-SP	SCREW 15/64-28 L=12	マルヒラネｼ 15/64-28 L=12	2
23	210-48202	UPPER FEED LINK B	ウワオクリリンク B	1
24	RE-0800000-KO	E-SHAPED SNAP RING (8MM)	Eカ ﾀトメワ 8	4
25	210-48509	HINGE SCREW	ウワオクリロツト ﾀﾞ ｼﾞネｼ	1
26	210-48707	HINGE SCREW	セ ｼﾞｺﾞ メカﾞ ネ ﾀﾞ ｼﾞネｼ	3
27	210-48301	BRACKET	ｻﾞﾝｶｸテｺ	1
28	210-48103	UPPER FEED LINK A	ウワオクリリンク A	1
29	SS-7151210-SP	SCREW 15/64-28 L=12	マルヒラネｼ 15/64-28 L=12	2
30	G5709-343-0A0	ROD PRESSER PLATE ASM.	ロツトオサエイﾀクミ	1
31	G5708-343-0A0	ROD ASM.	ロツトクミ	1

9. NEEDLE THREAD TRIMMER COMPONENTS

上糸切り関係

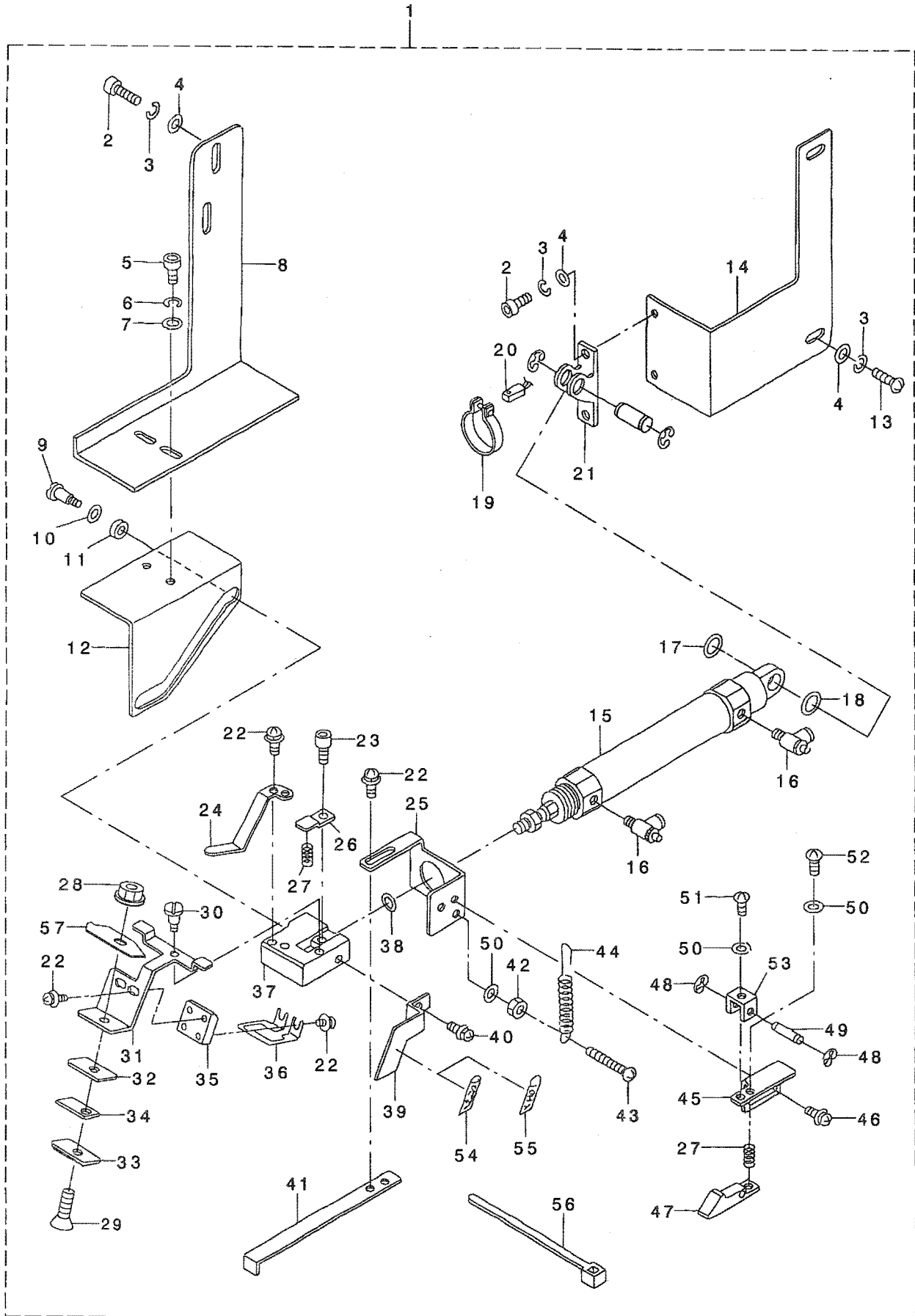

1	G5400-343-0AA	UPPER THREAD CUTTER ASM.	ウエイトキリ クミ	1
2	SM-6061402-TP	SCREW M6 L=14	ロツカクアナネシ M6 L=14	(4)
3	WS-0631510-KP	SPRING WASHER	ハネサカネ	(6)
4	WP-0621016-SD	WASHER 6.2X13X1	ヒラサカネ 6.2X13X1	(6)
5	SM-6051202-TP	SCREW M5X0.8 L=12	ロツカクアナホルト M5X0.8 L=12	(2)
6	WS-0521010-KN	SPRING WASHER 5.2X8.2X1	ハネサカネ 5.2X8.2X1	(2)
7	WP-0501016-SC	WASHER 5X10.5X1	ヒラサカネ 5X10.5X1	(2)
8	G5416-343-000	UPPER THREAD CUTTER FITTING PL	ウエイトキリトリツケイタ	(1)
9	SD-0500481-TP	HINGE SCREW D=5 H=4.8	タネネシ D=5 H=4.8	(1)
10	B2107-816-000	WASHER	ロツトサカネ	(1)
11	SB-1050014-00	ROLLING SHAFT HOLDER	コロガリツクウケ	(1)
12	G5409-343-000	THREAD CUTTING GUIDE	イトキリカイト	(1)
13	SS-6151412-TP	SCREW 15/64-28 L=14	ロツカクアナホルト 15/64-28	(2)
14	G5417-343-000	UPPER CYLINDER FITTING PLATE	ウエシリンタートリツケイタ	(1)
15	PA-2007507-A0	ROD ROLLING STOPPER CYLINDER	ロツトマワリトメシリンタ	(1)
16	PC-0151080-00	SPEED CONTROLLER	スピコン	(2)
17	B2557-280-00C	WASHER	ヨコオクリウテサカネ C	(1)
18	WP-0850002-SC	WASHER 8.5X18X1.6	ヒラサカネ 8.5X18X1.6	(1)
19	PA-9000460-00	SENSOR BAND	センサハント	(1)
20	PX-0600100-00	AUTO-SWITCH	オートスイッチ	(1)
21	PA-9000200-00	L-SHAPED BRACKET	アイカタフラケット	(1)
22	SL-4040881-SC	SCREW M4 L=8	サカネツキナハコネシ M4 L=8	(8)
23	SM-6040552-TP	SCREW M4 L=4.5	ロツカクアナホルト M4 L=4.5	(1)
24	G5411-343-000	UPPER THREAD CUTTER, RIGHT	ウエイトキリミキ	(1)
25	G5404-343-000	UPPER CYLINDER FIXING PLATE	ウエシリンタートコテイタ	(1)
26	G5407-343-000	STOPPER SPRING	ストップハネ	(1)
27	B1531-581-000	SPRING	オサエヒキアケイタハネ	(2)
28	NM-3034000-SF	FLANGE NUT	フランジナツト M3	(1)
29	SM-1031001-SC	SCREW M3X0.5 L=10	サヲコネシ M3X0.5 L=10	(1)
30	SD-0550212-TP	HINGE SCREW D=5.5 H=2.1	タネネシ D=5.5 H=2.1	(1)
31	G5410-343-000	UPPER THREAD CUTTER, LEFT	ウエイトキリヒダリ	(1)
32	G5413-343-000	HEAT RAYS FITTING BASE B	ネツセントリツケイタ IB	(1)
33	G5414-343-000	HEAT RAYS FITTING BASE C	ネツセントリツケイタ IC	(1)
34	G5415-343-000	HEAT RAYS FITTING BASE D	ネツセントリツケイタ ID	(1)
35	G5412-343-000	HEAT RAYS FITTING BASE	ネツセントリツケイタ I	(1)
36	G5418-343-00A	UPPER HEAT RAYS	シヨウネツセン	(1)
37	G5406-343-000	THREAD CUTTING BASE	イトキリトダイ	(1)
38	WP-0841601-SC	WASHER 8.4X17.4X1.6	ヒラサカネ ミカキマル M8	(1)
39	G5408-343-000	HEAT RAYS COVER	ネツセンカバー	(1)
40	SL-4040691-SC	SCREW M4 L=6	サカネツキナハコネシ M4 L=6	(1)
41	G5405-343-000	CYLINDER STOPPER	シリンターストップ	(1)
42	NM-6040001-SN	NUT M4X0.7	6カクナツト M4	(1)
43	SM-4043601-SN	SCREW M4X0.7 L=36	ナハコネシ M4X0.7 L=36	(1)
44	G8109-010-000	SPRING	インチンクレハモトシハネ	(1)
45	G5401-343-000	STOPPER SETTING PLATE	ストップトメイタ	(1)
46	SL-4040881-SC	SCREW M4 L=8	サカネツキナハコネシ M4 L=8	(2)
47	G5403-343-000	SWITCH-TYPE PLATE	カイハイイタ	(1)
48	RE-0250000-K0	E-RING 2.5	Eカクタメツ 2.5	(2)
49	D2107-555-B00	WIPER LINK SHAFT, A	ワイハリンクツク A	(1)
50	WP-0450846-SP	WASHER	ヒラサカネ	(3)
51	SM-4040601-SB	SCREW M4 L=6	ナハコネシ M4X0.7 L=6	(1)
52	SM-4041001-SB	SCREW M4 L=10	ナハネシ M4 L=10	(1)
53	G5402-343-000	SWITCH-TYPE PLATE FITTING BASE	カイハイイタトリツケイタ I	(1)
54	163-99800	HIGH TEMPERATURE CAUTION SEAL	コウオンチウイシール	(1)
55	E1042-524-000	HEAD HIGH TEMPERATURE SEAL	ハツコウオンチール (D)	(1)
56	EA-9500B02-00	CABLE BAND 150	ケツツクハント 150	(2)
57	* G5419-343-000	THREAD MAINTENANCE SPRING	イトホシハネ	(1)

10. THREAD FEEDER COMPONENTS

糸繰り関係

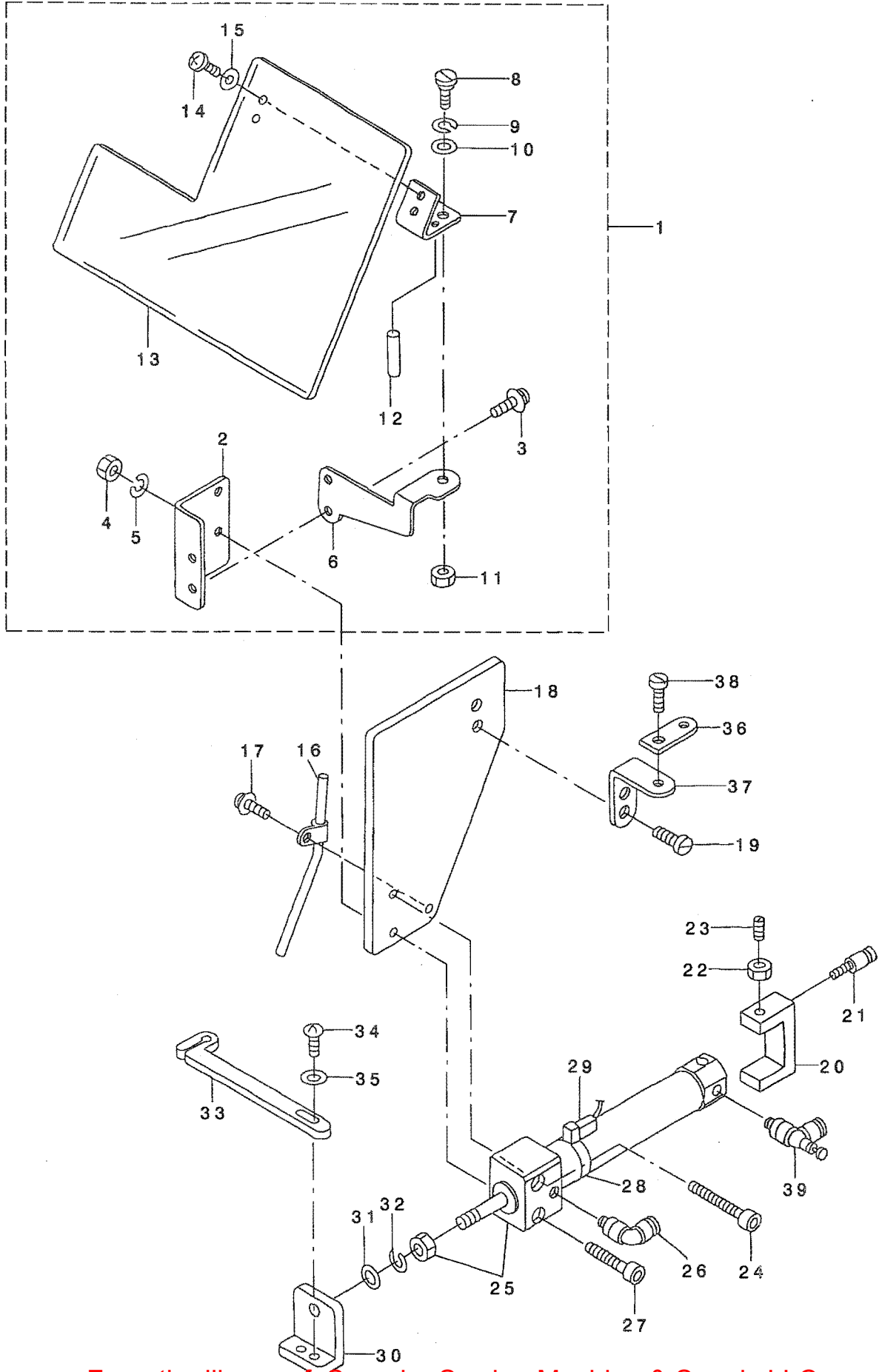

1	G5436-343-OA0	EYE COVER ASM.	アイカハ - クミ	1
2	G5437-343-000	EYE GUARD FITTING PLATE	アイカハ - ト トリツケイタ	(1)
3	SL-4040881-SC	SCREW M4 L=8	サカネツキ ナハ コネシ M4 L=8	(2)
4	NM-6050003-SC	NUT M5X0.8	ロツカクナツト M5X0.8 3ツユ	(1)
5	WS-0521010-KN	SPRING WASHER 5.2X8.2X1	ハネサカネ 5.2X8.2X1	(1)
6	B3101-280-000	SAFETY PLATE MOUNTING BASE	アンセ ン アレト トリツケタ イ	(1)
7	B3121-980-000	SAFETY PLATE INSTALLING PLATE	アンセ ン アレト トリツケイタ	(1)
8	SD-0600401-SD	HINGE SCREW D= 6 H= 4	タ ンネシ D=6 H=4	(1)
9	* WS-0610002-KP	SPRING WASHER	ハネサカネ	(1)
10	WP-0650876-SD	WASHER 6.5X13X0.8	ヒラサカネ 6.5X13X0.8	(1)
11	NS-6620310-SP	NUT 3/16-32	ロツカクナツト 3/16-32	(1)
12	PS-0200062-KH	SPRING PIN 2X6	スプリング ピン 2X6	(1)
13	G5438-343-000	EYE COVER	アイカハ -	(1)
14	SS-7110710-SP	SCREW 11/64-40 L=7	マルヒラネシ 11/64-40 L=7	(2)
15	WP-0450801-SD	WASHER 4.5X10X0.8	ヒラサカネ 4.5X10X0.8	(2)
16	G5435-343-OA0	UPPER PIPE ASM.	ウエハ イア クミ	1
17	SL-4040881-SC	SCREW M4 L=8	サカネツキ ナハ コネシ M4 L=8	1
18	G5431-343-000	THREAD PAYER FITTING PLATE	イトクリトリツケイタ	1
19	SS-6151412-TP	SCREW 15/64-28 L=14	ロツカクアナホ ルト 15/64-28	2
20	G5434-343-000	SPRING FITTING BASE	ハネ トリツケタ イ	1
21	B2036-372-000	NIPPER BAR BLOCK SPRING SCREW	ニツハ - ヒツハ リハ ネ シ ク	1
22	NM-6040001-SN	NUT M4X0.7	6カクナツト M4	1
23	SM-8041012-TP	SCREW M4 L=10	トメネシ M4X0.7 L=10	1
24	SM-6053002-TP	SCREW M5X0.8 L=30	ロツカクアナホ ルト	1
25	PA-2007506-A0	DIRECT MOUNT CYLINDER	タ イレクトマウント シリンダ -	1
26	PJ-3040451-02	ELBOW UNION, C	エルボ ユニオン C	1
27	SM-6053502-TP	BOLT	ロツカクアナホ ルト	1
28	PA-9000460-00	SENSOR BAND	センサ - バ ント	1
29	PX-0600100-00	AUTO-SWITCH	オートスイッチ	1
30	G5432-343-000	THREAD PAYER FITTING BASE	イトクリトリツケタ イ	1
31	WP-0841601-SC	WASHER 8.4X17.4X1.6	ヒラサカネ ミカ キマル M8	1
32	WS-0820002-KN	SPRING WASHER M8	ハネサカネ M8	1
33	G5433-343-000	THREAD PAYER	イトクリタ シ	1
34	SS-4110910-TP	SCREW 11/64-40 L=9	ナハネシ 11/64-40 L=9	2
35	WP-0450846-SP	WASHER	ヒラサカネ	2
36	B2510-158-000	THREAD WINDER THREAD GUIDE	イトマキイトアンナイ	1
37	210-61908	GUIDE BRACKET	イトマキ イトアンナイ トリツケタ イ	1
38	SS-7090710-SP	SCREW 9/64-40 L= 6.8	マルヒラネシ 9/64-40 L=6.8	1
39	PC-0151070-00	SPEED CONTROLLER	スピ コン	1

12.X-Y FRAME COMPONENTS (1)

X-Y架台關係 (1)

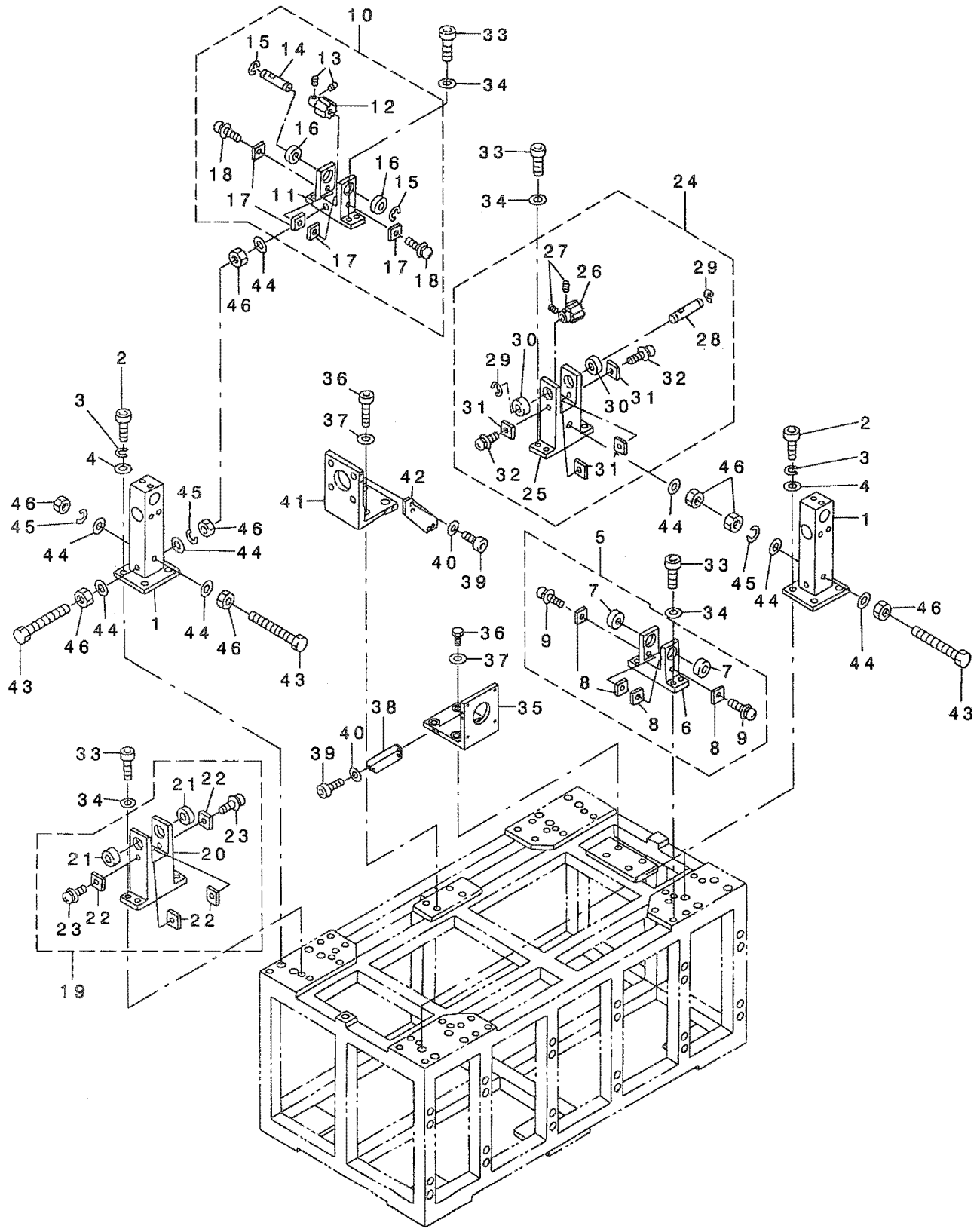

1	G5205-341-000	X-Y FIX BASE	XYコテイダ イ	4
2	SM-9102513-SC	SCREW M10 L=25	ロツカクホ ルト M10 L=25	16
3	WS-1020002-KP	SPRING WASHER	ハネサカネ M10	16
4	WP-1102016-SC	WASHER 11X21X2	ヒラサカネ 11X21X2	16
5	G5216-341-0A0	X AXIS BRACKET A ASM.	Xジク アラケツト A クミ	2
6	G5216-341-000	X AXIS BRACKET A	Xジク アラケツト(A)	(2)
7	SB-1100007-00	BALL BEARING	コロカリジクウケ	(4)
8	B2532-280-000	STOPPER	ウデジク トメイタ	(8)
9	SL-4040891-SC	SCREW M4 L=8	サカネツキ ナハ コネジ M4 L=8	(8)
10	G5217-341-0A0	X AXIS BRACKET B ASM.	Xジク アラケツト B クミ	2
11	G5217-341-000	X AXIS BRACKET B	Xジク アラケツト(B)	(2)
12	G5220-341-000	X-Y PULLEY	XYア -リ	(2)
13	SS-9111020-TP	SCREW 11/64-40 L=10	ロツカクホ ルト 11/64-40 L=10	(4)
14	G5221-341-000	PULLEY SHAFT	ア -リジク	(2)
15	RE-0900000-K0	E-RING 9	Eカ タトメア 9	(4)
16	SB-1100007-00	BALL BEARING	コロカリジクウケ	(4)
17	B2532-280-000	STOPPER	ウデジク トメイタ	(8)
18	SL-4040891-SC	SCREW M4 L=8	サカネツキ ナハ コネジ M4 L=8	(8)
19	G5218-341-0A0	Y AXIS BRACKET A ASM.	Yジク アラケツト A クミ	2
20	G5218-341-000	Y AXIS BRACKET A	Yジク アラケツト(A)	(2)
21	SB-1100007-00	BALL BEARING	コロカリジクウケ	(4)
22	B2532-280-000	STOPPER	ウデジク トメイタ	(8)
23	SL-4040891-SC	SCREW M4 L=8	サカネツキ ナハ コネジ M4 L=8	(8)
24	G5219-341-0A0	Y AXIS BRACKET B ASM.	Yジク アラケツト B クミ	2
25	G5219-341-000	Y AXIS BRACKET B	Yジク アラケツト(B)	(2)
26	G5220-341-000	X-Y PULLEY	XYア -リ	(2)
27	SS-9111020-TP	SCREW 11/64-40 L=10	ロツカクホ ルト 11/64-40 L=10	(4)
28	G5221-341-000	PULLEY SHAFT	ア -リジク	(2)
29	RE-0900000-K0	E-RING 9	Eカ タトメア 9	(4)
30	SB-1100007-00	BALL BEARING	コロカリジクウケ	(4)
31	B2532-280-000	STOPPER	ウデジク トメイタ	(8)
32	SL-4040891-SC	SCREW M4 L=8	サカネツキ ナハ コネジ M4 L=8	(8)
33	SM-6062002-TP	SCREW M6 L=20	ロツカクアホ ルト M6 L=20	32
34	WP-0531000-SC	WASHER 5.3X10X1	ヒラサカネ 5.3X10X1	32
35	* G5230-341-000-A	X MOTOR BASE	Xモータ イ	1
36	SM-9102513-SC	SCREW M10 L=25	ロツカクホ ルト M10 L=25	8
37	WP-1102016-SC	WASHER 11X21X2	ヒラサカネ 11X21X2	8
38	G5231-341-000	X MOTOR SUPPORT PLATE	Xモータホシ ヨイタ	1
39	SM-6051602-TP	SCREW M5X0.8 L=16	ロツカクアホ ルト M5X0.8 L=16	8
40	WP-0531000-SC	WASHER 5.3X10X1	ヒラサカネ 5.3X10X1	8
41	* G5232-341-000-A	Y MOTOR BASE	Yモータ イ	1
42	G5233-341-000	Y MOTOR SUPPORT PLATE	Yモータホシ ヨイタ	1
43	SM-90820D3-SE	HEXAGON BOLT	ロツカクホ ルト	4
44	WP-0841601-SC	WASHER 8.4X17.4X1.6	ヒラサカネ ミカキマル M8	12
45	WS-0820002-KR	SPRING WASHER, M8	ハネサカネ 8.2X15.4X2	4
46	NM-6080001-SC	NUT M8X1.25	ロツカクナツト M8 1ジユ	12

13. X-Y FRAME COMPONENTS (2)
 X-Y架台關係 (2)

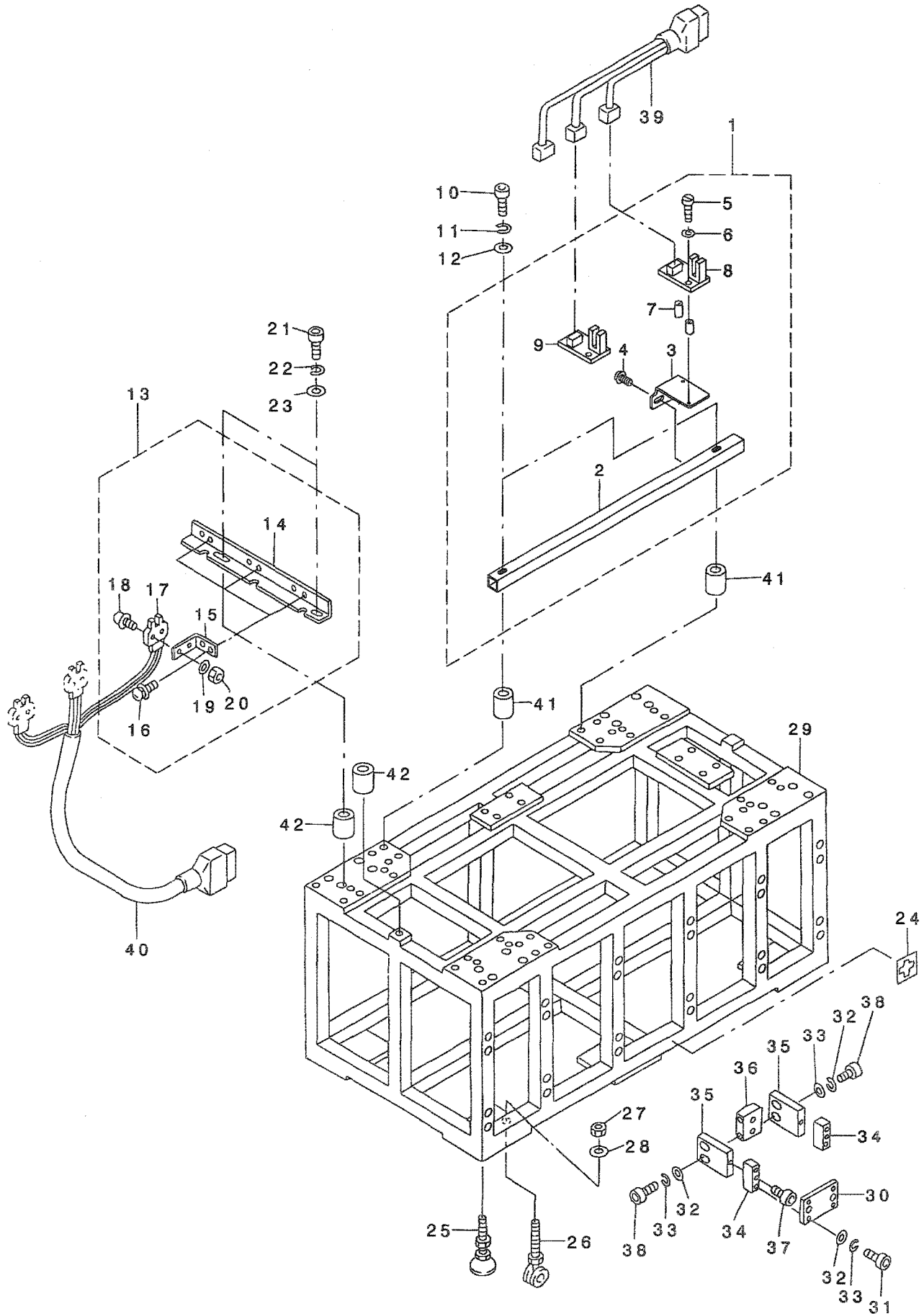

1	G5242-341-0A0	X SENSOR GUIDE ASM.	Xセンサー-アソナイ クミ	1
2	G5242-341-000	X SENSOR GUIDE	Xセンサー-アソナイ	(1)
3	G5244-341-000	Y SENSOR BRACKET	Yセンサー-トリツケイタ	(3)
4	SL-4040891-SC	SCREW M4 L=8	サ*カ*ネツキ ナ*コネジ* M4 L=8	(6)
5	SM-6031010-SC	SCREW M3X0.5 L=10	ヒラコネジ* M3X0.5 L=10	(6)
6	WP-0320501-SC	WASHER M3	ヒラサ*カ*ネ 3.2X7X0.5	(6)
7	B4011-210-000	SPACER	キ*ハ*ンス* -サ	(6)
8	M8606-510-0A0	SENSOR CIRCUIT BOARD ASM. 2	センサ-キ*ハ*ン(2)クミ	(2)
9	M8606-512-0A0	SENSOR CIRCUIT BOARD 4 ASM.	センサ-キ*ハ*ン(4)クミ	(1)
10	SM-6063502-TP	SCREW M6 L=35	ロツカクアナホ* ルト	2
11	WS-0610002-KN	SPRING WASHER 6.1X12.2X1.5	ハ*ネサ*カ*ネ M6	2
12	WP-0621016-SD	WASHER 6.2X13X1	ヒラサ*カ*ネ 6.2X13X1	2
13	G5243-341-0A0	Y SENSOR GUIDE ASM.	Yセンサー-アソナイ クミ	1
14	G5243-341-000	Y SENSOR GUIDE	Yセンサー-アソナイ	(1)
15	B4006-220-000	Y SENSOR FIXED PLATE	Yセンサー-コテイイタ	(3)
16	SL-4040891-SC	SCREW M4 L=8	サ*カ*ネツキ ナ*コネジ* M4 L=8	(6)
17	HD-0001200-00	PHOTO-MICROSENSOR	フ*オ*ト*マ*イ*ク*ロ*セ*ン*サ	(3)
18	SL-4031481-SF	SCREW M3 L=14	ナ*ハ*コネジ* セ*ム*ズ M3 L=14	(6)
19	WP-0330501-SB	WASHER M3	ヒラサ*カ*ネ ミ*カ*キ*マ*ル M3	(6)
20	NM-6030001-SC	NUT M3	ロツカクナツト M3X0.5 1シユ	(6)
21	SM-6067052-TP	HEXAGON BOLT	ロツカクアナホ* ルト	2
22	WS-0610002-KN	SPRING WASHER 6.1X12.2X1.5	ハ*ネサ*カ*ネ M6	2
23	WP-0621016-SD	WASHER 6.2X13X1	ヒラサ*カ*ネ 6.2X13X1	2
24	168-70206	GRAVITY SEAL	カ*ツ* ユウチュウソツ-ル	2
25	G5030-171-000	ADJUSTING BOLT	ア*ジ*キ*スタ	6
26	G5029-171-000	CASTER	キ*ヤ*スタ	6
27	NM-6160001-SC	NUT	フ*レ-ム*チ*ョ-セ*イ*ホ* ルト ナツト	6
28	WP-1702616-SE	WASHER	ヒラサ*カ*ネ	6
29	G5200-341-0A0	X-Y STAND ASM.	X*Y*キ*ヤ*ク クミ	1
30	G5285-341-000	SPHERE CONNECTING A	キョウタイレンケツハ*ンA	4
31	SM-6082002-TN	SCREW M8 L=20	ロツカクアナホ* ルト M8 L=20	16
32	WP-0850002-SC	WASHER 8.5X18X1.6	ヒラサ*カ*ネ 8.5X18X1.6	32
33	WS-0902010-KN	SPRING WASHER 9.0X15.0X2.0	ハ*ネサ*カ*ネ 9X15X2	32
34	G5288-341-000	SPHERE CONNECTING D	キョウタイレンケツハ*ンD	8
35	G5287-341-000	SPHERE CONNECTING C	キョウタイレンケツハ*ンC	8
36	G5286-341-000	SPHERE CONNECTING B	キョウタイレンケツハ*ンB	4
37	SM-6084002-TN	SCREW M8 L=40	ロツカクアナホ* ルト M8 L=40	24
38	SM-6083002-TN	SCREW M8 L=30	ロツカクアナホ* ルト M8 L=30	16
39	G8526-341-0A0	X AXIS SENSOR TRUNK CORD ASM.	X*ソ*ク*セン*サ*チ*ユウ*ケイ*コ-ト* クミ	1
40	G8525-341-0A0	Y AXIS SENSOR TRUNK CORD ASM.	Y*ソ*ク*セン*サ*チ*ユウ*ケイ*コ-ト* クミ	1
41	G5240-341-000	X SENSOR COLLAR	Xセンサー-カラ-	2
42	G5241-341-000	Y SENSOR COLLAR	Yセンサー-カラ-	2

14. X-Y DRIVE COMPONENTS

X-Y 駆動関係

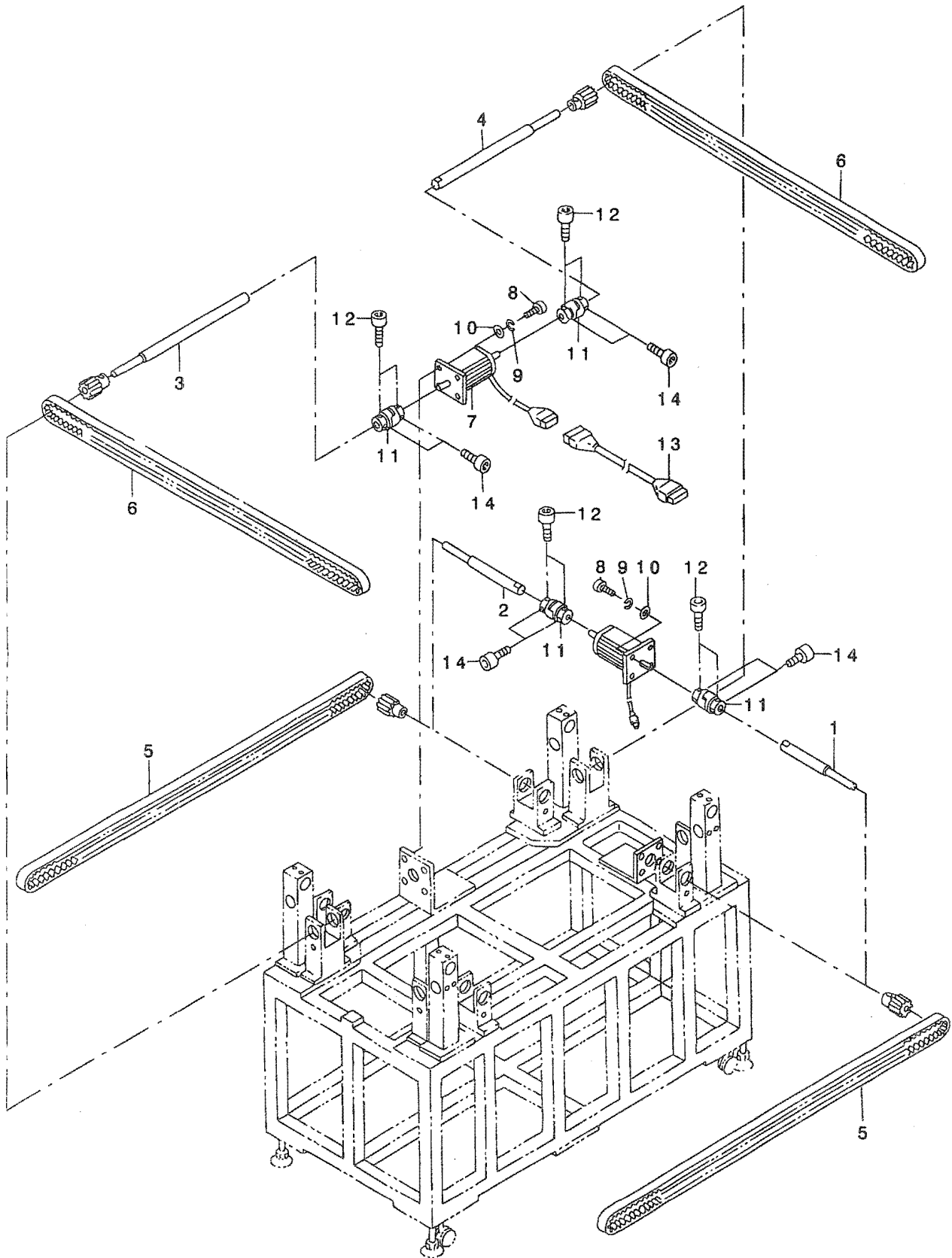

1		G5222-341-000-A X MOTOR SHAFT A	Xモ-タシ'ク(A)	1
2		G5223-341-000-A X MOTOR SHAFT B	Xモ-タシ'ク(B)	1
3		G5224-341-000-A Y MOTOR SHAFT A	Yモ-タシ'ク(A)	1
4		G5225-341-000-A Y MOTOR SHAFT B	Yモ-タシ'ク(B)	1
5		G5228-341-000 X AXIS FEED BELT	Xシ'クオクリハ'ルト	2
6		G5229-341-000 Y AXIS FEED BELT	Yシ'クオクリハ'ルト	2
7	*	G5250-341-0A0-A XY FEED MOTOR ASM.	XYオクリモ-タ クミ	2
8		SM-6052002-TP SCREW M5 L=20	ロツカクアナホ'ルト M5X0.8 L=20	8
9		WS-0510002-KN SPRING WASHER	ハ'ネサ'カ'ネ 5.1X9.2X1.3	8
10		WP-0531000-SC WASHER 5.3X10X1	ヒラサ'カ'ネ 5.3X10X1	8
11		G5226-341-000 COUPLING	カップ'リンク'	4
12		SM-6051202-TP SCREW M5X0.8 L=12	ロツカクアナホ'ルト M5X0.8 L=12	8
13		G8523-341-0AC Y MOTOR TRUNK CORD B ASM.	Yモ-タチユウケイコ-ト' BクミC	1
14		SM-6051002-TP SCREW M5X0.8 L=10	ロツカクアナホ'ルト M5X0.8 L=10	8

15. X-Y SLIDE BASE COMPONENTS

X-Yスライドベース関係

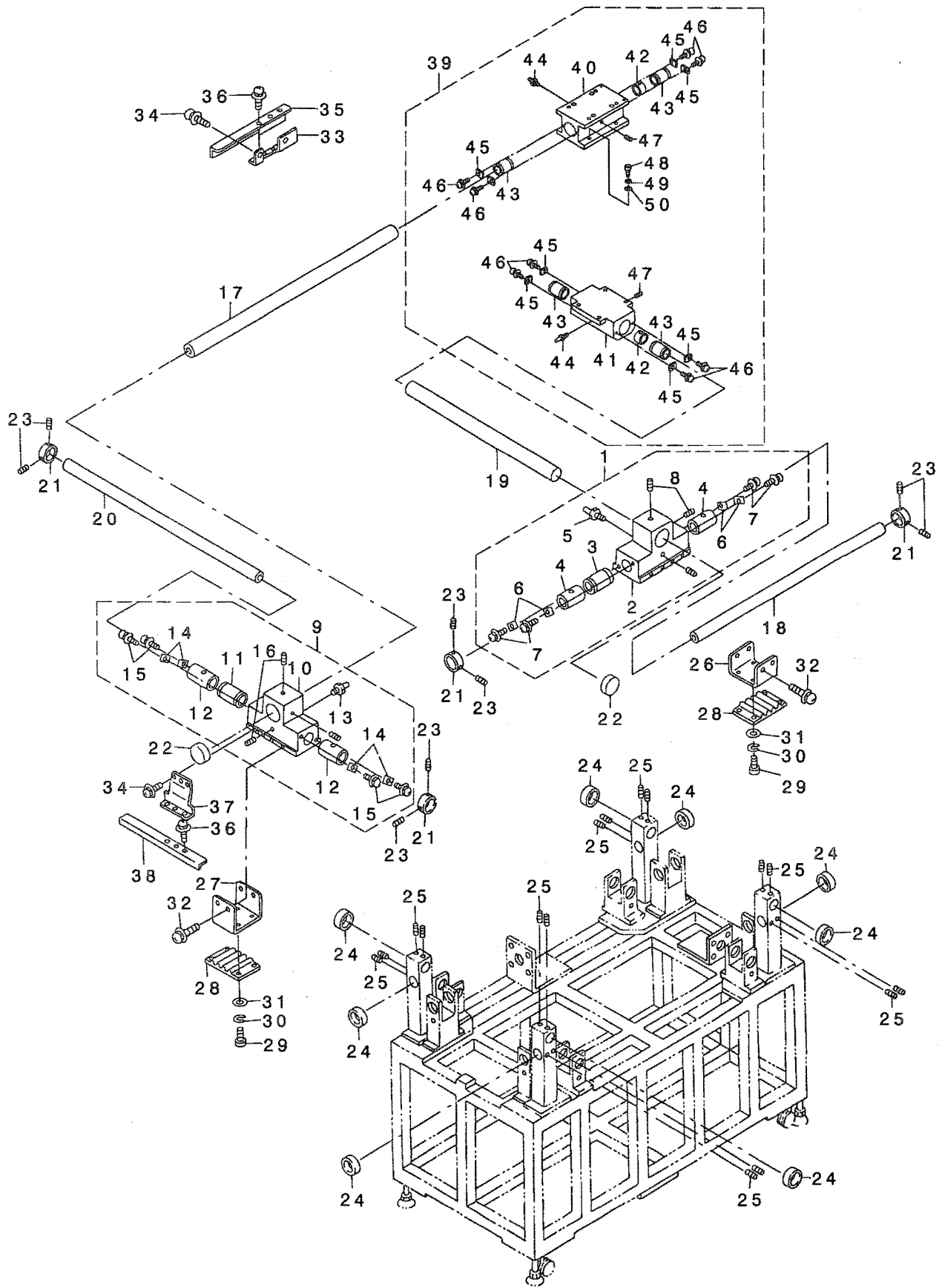

1	G5203-341-0AO	X AXIS GUIDE ASM.	Xジ'クカ'イト'クミ	2
2	G5203-341-000	X AXIS GUIDE	Xジ'クカ'イト'	(2)
3	G5211-341-000	BUSH COLLAR (SMALL)	フ'ツシユカラ- (シヨウ)	(2)
4	G5213-341-000	BUSH (SMALL)	フ'ツシユ (シヨウ)	(4)
5	G5214-341-000	GREASE NIPPLE	グ'リースニツプ'ル	(2)
6	B2532-280-000	STOPPER	ウデ'シ'ク トメイタ	(8)
7	SL-4040891-SC	SCREW M4 L=8	サ'カ'ネツキ ナハ'コネジ' M4 L=8	(8)
8	SM-8061002-TP	SCREW M6 L=10	トメネジ' M6 L=10	(6)
9	G5204-341-0AO	Y AXIS GUIDE ASM.	Yジ'クカ'イト'クミ	2
10	G5204-341-000	Y AXIS GUIDE	Yジ'クカ'イト'	(2)
11	G5211-341-000	BUSH COLLAR (SMALL)	フ'ツシユカラ- (シヨウ)	(2)
12	G5213-341-000	BUSH (SMALL)	フ'ツシユ (シヨウ)	(4)
13	G5214-341-000	GREASE NIPPLE	グ'リースニツプ'ル	(2)
14	B2532-280-000	STOPPER	ウデ'シ'ク トメイタ	(8)
15	SL-4040891-SC	SCREW M4 L=8	サ'カ'ネツキ ナハ'コネジ' M4 L=8	(8)
16	SM-8061002-TP	SCREW M6 L=10	トメネジ' M6 L=10	(6)
17	G5206-341-000	X AXIS SHAFT	Xジ'クシャフト	1
18	G5208-341-000	X AXIS SHAFT B	Xジ'クシャフトB	2
19	G5207-341-000	Y AXIS SHAFT	Yジ'クシャフト	1
20	G5209-341-000	Y AXIS SHAFT	Yジ'クシャフト	2
21	G5215-341-000	COLLAR	カラ-	8
22	100-32001	NYLON CAP	カサハグ'ルマ ハコフ'キヤツフ'	4
23	SM-8050812-TP	SCREW M5X8	トメネジ' M5X0.8 L=8	16
24	B1150-490-000	RUBBER PLUG	ウワオクリレンケツウデ'キヤツフ'	8
25	SM-8050812-TP	SCREW M5X8	トメネジ' M5X0.8 L=8	16
26	G5234-341-000	X AXIS FEED BELT GUIDE	Xジ'クオクリハ'ルトアンナイ	2
27	G5235-341-000	Y AXIS FEED BELT GUIDE	Yジ'クオクリハ'ルトアンナイ	2
28	G5227-341-000	FEED BELT FIX PLATE	オクリハ'ルトコテイイタ	4
29	SM-6041602-TN	SCREW M4 X 16	ロツカクアナホ'ルト M4X0.7 L=16	16
30	WS-0410002-KN	SPRING WASHER	ハ'ネサ'カ'ネ M4	16
31	WP-0430800-SC	WASHER M4	ヒラサ'カ'ネ コガ'タマ'ル M4	16
32	SL-4051691-SC	SCREW M5X0.8 L=16	ナハ'コネジ' セムス M5X0.8 L=16	16
33	G5236-341-000	X SENSOR PLATE BRACKET	Xセンサ-イタ'トリツケイタ	1
34	SL-4041491-SC	SCREW 4 X 14	ナハ'コネジ' セムス M4X0.7 L=14	5
35	G5238-341-000	X SENSOR PLATE (300X400)	Xセンサ-イタ(300X400)	1
36	SL-4040891-SC	SCREW M4 L=8	サ'カ'ネツキ ナハ'コネジ' M4 L=8	6
37	G5237-341-000	Y SENSOR PLATE BRACKET	Yセンサ-イタ'トリツケイタ	1
38	G5239-341-000	Y SENSOR PLATE (300X400)	Yセンサ-イタ(300X400)	1
39	G5201-341-0AO	X AXIS BASE ASM.	Xジ'クダ'イ'クミ	1
40	G5202-341-000	Y AXIS BASE	Yジ'クダ'イ	(1)
41	G5202-341-000	Y AXIS BASE	Yジ'クダ'イ	(1)
42	G5210-341-000	BUSH COLLAR (LARGE)	フ'ツシユカラ- (ダ'イ)	(2)
43	G5212-341-000	BUSH (LARGE)	フ'ツシユ (ダ'イ)	(4)
44	G5214-341-000	GREASE NIPPLE	グ'リースニツプ'ル	(2)
45	B2532-280-000	STOPPER	ウデ'シ'ク トメイタ	(8)
46	SL-4040891-SC	SCREW M4 L=8	サ'カ'ネツキ ナハ'コネジ' M4 L=8	(8)
47	SM-8061002-TP	SCREW M6 L=10	トメネジ' M6 L=10	(2)
48	SM-6083002-TN	SCREW M8 L=30	ロツカクアナホ'ルト M8 L=30	(4)
49	WS-0820002-KR	SPRING WASHER, M8	ハ'ネサ'カ'ネ 8, 2X15.4X2	(4)
50	WP-0841600-SE	WASHER 8, 4X15, 5X1, 6	ヒラサ'カ'ネ コガ'タマ'ル 8, 4X15.5	(4)

16. X-Y COVER COMPONENTS

X-Yカバー関係

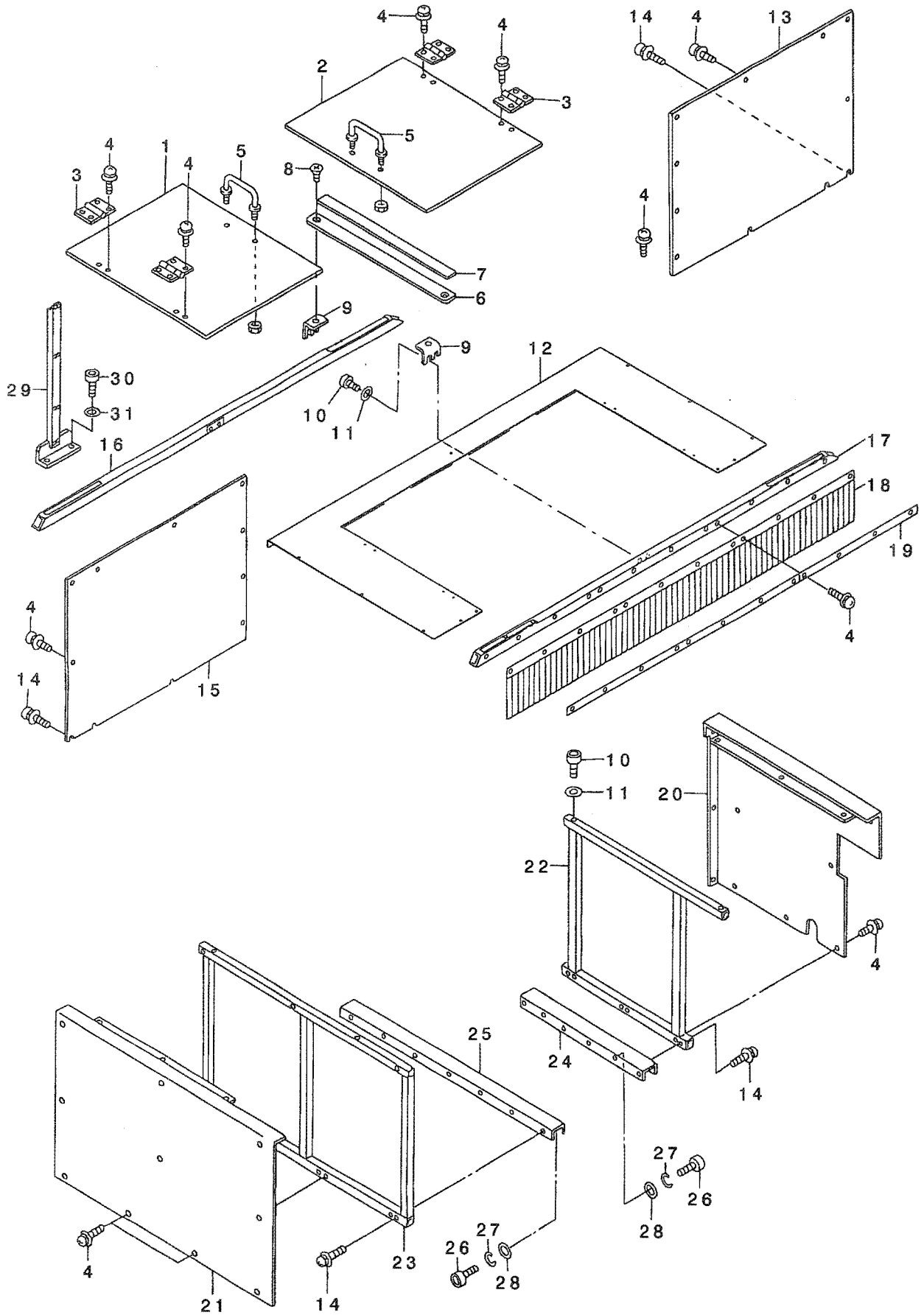

1	G5277-341-000	LEFT DOOR	ヒタ* リトビ* ラ	1
2	G5276-341-000	RIGHT DOOR	ミキ* トビ* ラ	1
3	G5282-341-000	COVER HINGE	カハ* -チヨウハ* ソ	4
4	SL-4040891-SC	SCREW M4 L=8	サ* ガ* ネツキ ナハ* コネジ* M4 L=8	75
5	G5281-341-000	X-Y COVER HANDLE	XYカハ* -トツテ	2
6	G5269-341-000	COVER CENTER PLATE	カハ* -チュウオウイタ	1
7	G5258-341-000	X-Y COVER MAGNET	XYカハ* -マグ* ネット	1
8	SM-1040801-SC	SCREW M4X0.7 L=8	サラコネジ* M4X0.7 L=8	2
9	G5283-341-000	PRESSER CENTER PLATE	チュウオウイタササエ	2
10	SM-6040802-TP	SCREW M4X0.7 L=8	ロツカクアナホ* ルト	8
11	WP-0450801-SD	WASHER 4.5X10X0.8	ヒラサ* ガ* ネ 4.5X10X0.8	8
12	G5278-341-000	UPPER COVER	シ* ヨウブ* カハ* -	1
13	G5257-341-000	REAR COVER, RIGHT	ウシロカハ* -ミキ*	1
14	SL-4041091-SC	SCREW M4 L=10	ナハ* コネジ* セムス M4X0.7 L=10	14
15	G5256-341-000	REAR COVER, LEFT	ウシロカハ* -ヒタ* リ	1
16	G5272-341-000	REAR GUARD	ウシロササエ	1
17	G5271-341-000	FRONT GUARD	マエササエ	1
18	G5280-341-000	FRONT COVER	マエカハ* -	1
19	G5279-341-000	PRESSER FRONT COVER	マエカハ* -オサエ	3
20	G5275-341-000	LEFT COVER	ヒタ* リカハ* -	1
21	G5274-341-000	RIGHT COVER	ミキ* カハ* -	1
22	G5263-341-000	LEFT COVER ANGLE	ヒタ* リカハ* -アング* ル	1
23	G5264-341-000	RIGHT COVER ANGLE	ミキ* カハ* -アング* ル	1
24	G5261-341-000	FIX CHANEL, LEFT	コテイチヤンネル ヒタ* リ	1
25	G5262-341-000	FIX CHANEL, RIGHT	コテイチヤンネル ミキ*	1
26	SM-6041002-TP	SCREW M4 L=10	ロツカクアナホ* ルト M4X0.7 L=10	14
27	WS-0451040-KP	SPRING WASHER 4.5X8.5X1	ハ* ネサ* ガ* ネ 4.5X8.5X1	14
28	WP-0450801-SD	WASHER 4.5X10X0.8	ヒラサ* ガ* ネ 4.5X10X0.8	14
29	G5270-341-000	COVER SUPPORT	カハ* -ツツ*	1
30	SM-6051202-TP	SCREW M5X0.8 L=12	ロツカクアナホ* ルト M5X0.8 L=12	2
31	WP-0501016-SD	WASHER 5X10.5X1	ヒラサ* ガ* ネ 5X10.5X1	2

17. PNEUMATIC COMPONENTS

エア関係

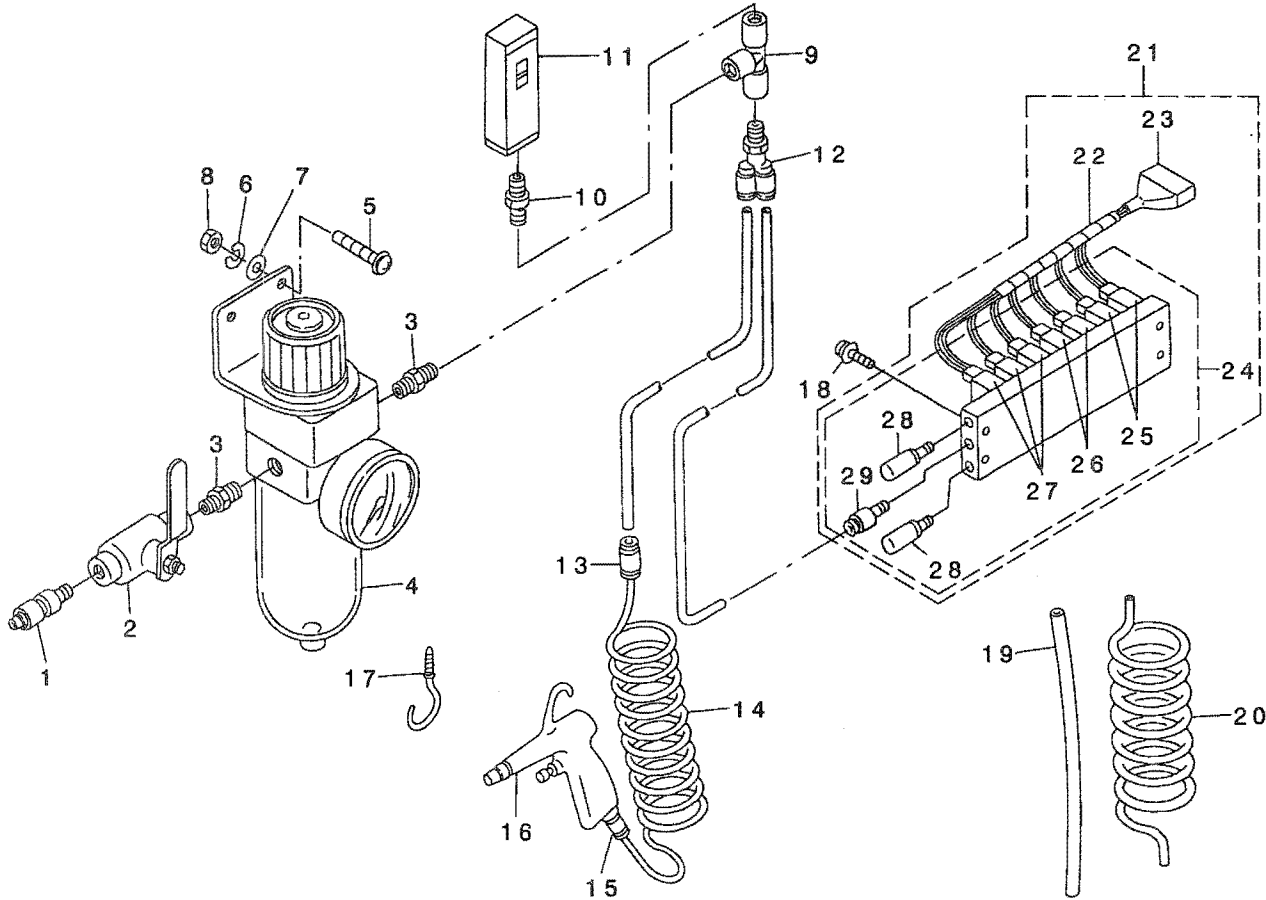

REF. NO	NOTE	PART NO.	DESCRIPTION	ヒョウメイ	Qty
1		PJ-3090052-03	QUICK JOINT PLUG	ワンタッチヨイントプラグ	1
2		G5430-116-000	AIR COCK	エアコック	1
3		PJ-0305200-01	RING JOINT (NIPPLE)	カンツキテ (ニツアル)	2
4		PF-0552070-A0	FILTER REGULATOR ASM.	フィルターレギュレータ	1
5		SL-4051491-SC	WASHER SCREW	サカネツキネジ	2
6		WS-0510002-KN	SPRING WASHER	ハネサカネ 5.1X9.2X1.3	2
7		WP-0550800-SE	WASHER	ヒラサカネ コガタ M5	2
8		NM-6050001-SE	NUT M5	ロツカクナツト M5	2
9		PJ-0505252-01	TEE	カンツキテ T	1
10		PJ-0152510-01	BUSHING	1/4X1/8ツツソク	1
11		B4702-220-OA0	AIR PRESSURE SWITCH ASM.	アツリヨクスイツクミ	1
12		PJ-3080652-02	Y-UNION	ツキテ	1
13		PJ-3030600-01	STRAIGHT UNION	ストレートユニオン	1
14		G5458-116-000	CURLED TUBE	カルチユーブ	1
15		PJ-3010651-03	HALF UNION 6XPT1/8	ハーフユニオン	1
16		161-11403	AIR GUN	エアガン	1
17		MAT-81163T00	CORD HOLDER	コードカケ	1
18		SL-4042591-SC	SCREW M4 L=25	サカネツキナハコネジ M4 L=25	4
19		BT-0600401-EB	TUBE	チューブ	10
20		BT-0400251-EB	URETHANE HOSE, BLACK	ウレタンホース 黒	14
21		G5611-343-0B0	MANIFOLD ASM.	マニホールドソクミ	1
22		G5454-161-000	SPIRAL TUBE	スパイラルチューブ	(0.6)
23		G5612-343-0A0	VALVE CORD ASM.	デソソクハソコトクミ	(1)
24		G5611-343-0A0	MANIFOLD ASM.	マニホールドクミ	(1)
25		PV-1208010-00	SOLENOID VALVE, 2 PORT	2ホートデソソクハソ	(2)
26		PV-1508020-00	SOLENOID VALVE, 5 PORT	5ホートデソソクハソ	(2)
27		PV-1508010-00	SOLENOID VALVE, 5 PORT	5ホートデソソクハソ	(3)
28		PX-0151020-00	SILENCER	マフラ	(2)
29		PJ-3010651-04	HALF UNION	ストレート	(1)

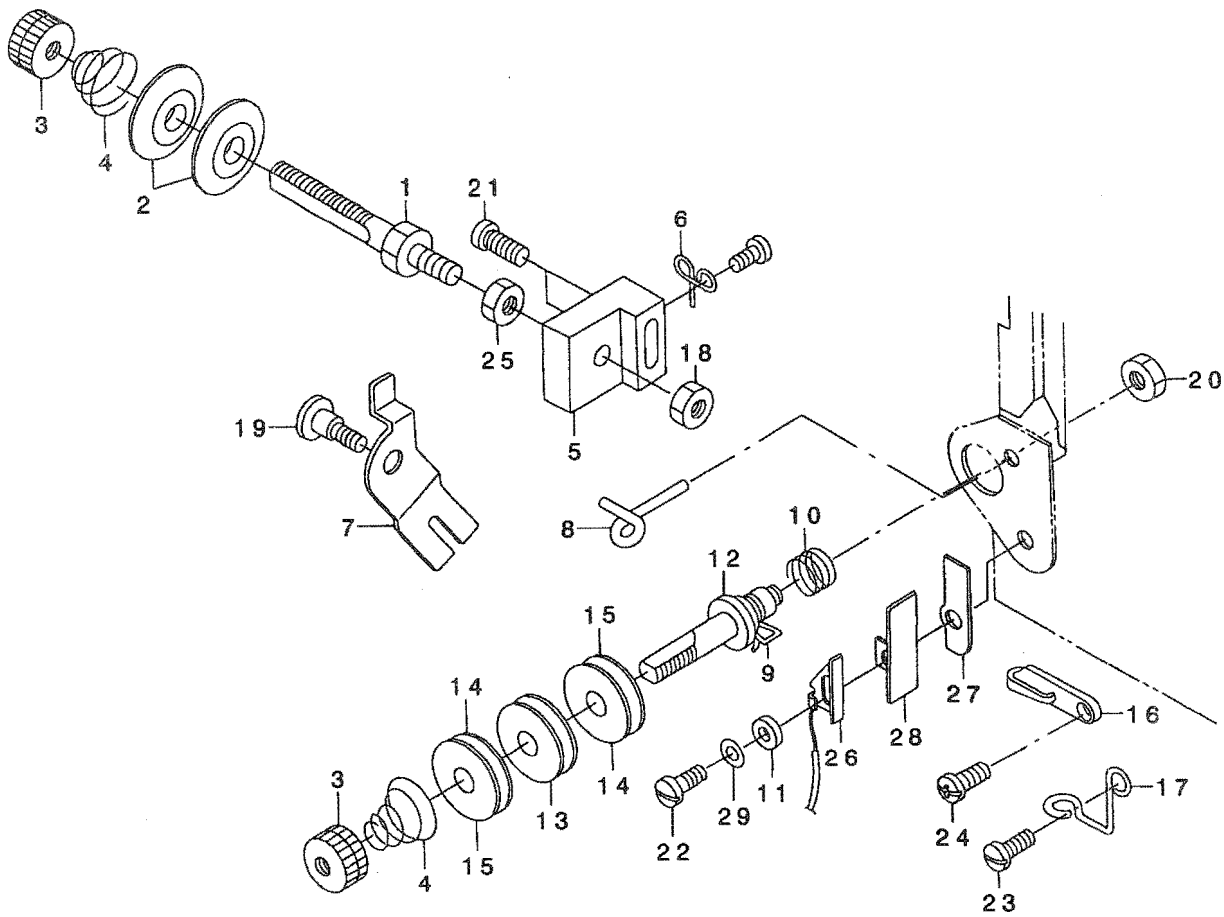

REF. NO	NOTE	PART NO.	DESCRIPTION	ヒソメイ	Qty
1		G5711-343-000	NEEDLE THREAD TENSION ROD	ハリトチョウソウホウ	1
2		B3126-012-000	THREAD TENSION DISK	イトチヨウシヤ	2
3		B3125-012-000	THREAD TENSION NUT	イトチヨウシヤツト	2
4		210-59100	THREAD TENSION SPRING	イトチヨウシヤハネ	2
5		210-59209	THREAD TENSION POST BRACKET	イトチヨウシヤウツダ	1
6		210-59308	THREAD TENSION GUIDE	イトチヨウシヤアンナイ	1
7		210-59407	THREAD RELEASING PLATE	イトユルメイタ	1
8		210-59514	THREAD RACK	オオイトカケ	1
9		210-59605	SPRING A	イトトリハネ A	1
10		210-59704	THREAD TAKE-UP SPRING GUIDE	イトトリハネ B	1
11		B2703-210-000	BUSHING	イトキレケンチイタフツシユ	1
12		210-59902	THREAD TENSION WHEEL POST	イトチヨウシヤク ルマ シク	1
13		210-60009	THREAD TENSION WHEEL	イトアンナイク ルマ	1
14		210-60108	WHEEL FELT	イトアンナイク ルマ フェルト	2
15		210-60207	FELT SUPPORT PLATE	イトアンナイク ルマ フェルト オサエイタ	2
16		B1130-051-000	FRAME THREAD GUIDE, MIDDLE	イトアンナイ	1
17		B1131-562-000	FRAME THREAD GUIDE, LOWER	イトアンナイ シタ	1
18		NS-6150430-SP	NUT 15/64-28	ロツカクナツト 15/64-28	1
19		SD-0600321-SP	HINGE SCREW D=6 H=3.2	ダソネシ D=6 H=3.2	1
20		NS-6150310-SP	NUT 15/64-28	ロツカクナツト 15/64-28	1
21		SS-7111120-SP	SCREW 11/64-40 L=10.5	マルヒラネシ 11/64-40 L=10.5	2
22		SS-7090850-SP	SCREW 9/64-40 L=8	マルヒラネシ 9/64-40 L=8	1
23		SS-7090710-SP	SCREW 9/64-40 L= 6.8	マルヒラネシ 9/64-40 L=6.8	2
24		SS-4090615-SP	SCREW 9/64-40 L=6	ナハネシ 9/64-40 L=6	1
25		NS-6150310-SP	NUT 15/64-28	ロツカクナツト 15/64-28	1
26		G5707-343-OA0	THREAD-CUTTING SENSOR PLATE AS	イトキレケンチハソクミ	1
27		G5714-343-000	THREAD-CUTTING SENSOR GUIDE	イトキレケンチカイト	1
28		G5710-343-000	THREAD-CUTTING PREVENTION PLAT	イトキレホウソフハン	1
29		WP-0430800-SC	WASHER M4	ヒラサカネ コカ タマル M4	1

19. BOBBIN WINDER & BOBBIN WINDER TENSION THREAD GUARD COMPONENTS

糸巻装置・糸巻糸案内関係

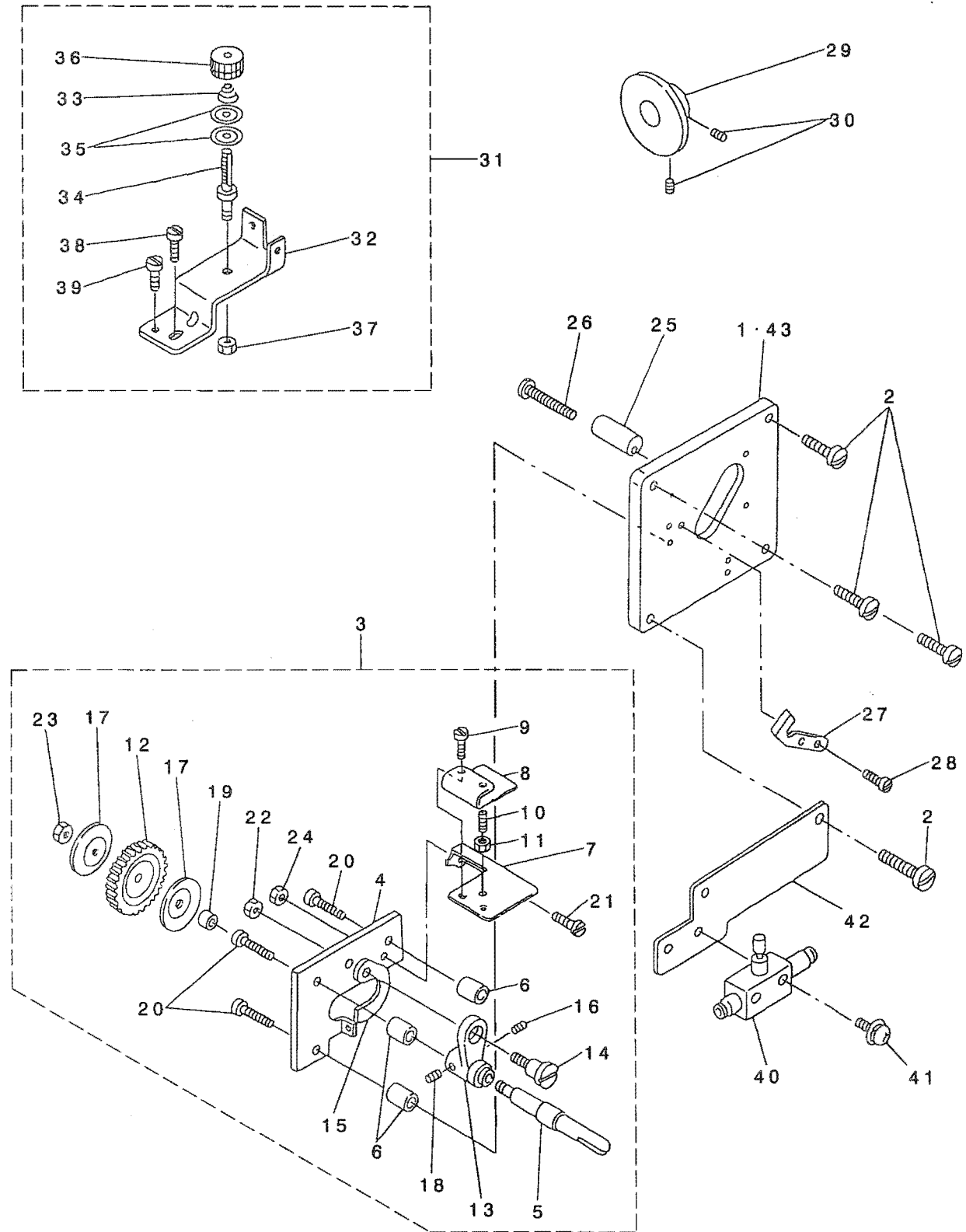

1	210-42908	THREAD WINDER PLATE	イトマキ マト' イタ	1
2	SS-7111120-SP	SCREW 11/64-40 L=10.5	マルヒラネジ' 11/64-40 L=10.5	4
3	210-61056	THREAD WINDER ASM.	イトマキ' イ ケツゴ' ウ	1
4	B3201-158-000	THREAD WINDER BASE	イトマキ' イ	(1)
5	210-61007	THREAD WINDER SHAFT	イトマキ' シ' ク	(1)
6	B3203-158-000	WASHER	イトマキ' イ トリツケサ' カ' ネ	(3)
7	210-61106	BOBBIN PRESSER	ホ' ビ' ソオサエ	(1)
8	210-61205	BOBBIN PRESSURE SPRING	ホ' ビ' ソオサエ ハ' ネ	(1)
9	SS-5060410-SP	SCREW 3/32-56 L=3.5	トラスネジ' 3/32-56 L=3.5	(2)
10	D2443-141-E00	ADJUSTING SCREW	コテイ' メスアツ チヨウセツネジ'	(1)
11	NS-6080210-SP	NUT 1/8-44	ロツカクナツト 1/8-44	(1)
12	B3203-232-000	BOBBIN WINDER WORM WHEEL	イトマキ' ク' ルマ	(1)
13	B3204-232-000	BOBBIN WINDER FRAME	イトマキ' ウテ'	(1)
14	B3205-232-000	HINGE SCREW,	イトマキ' ウテ' ダ' ソネジ'	(1)
15	B3206-232-000	BOBBIN WINDER TENSION BRACKET	イトマキ' シ' ク' イ' チョ-セツイタ	(1)
16	210-61304	SPRING	イトマキ' シ' ク' イ' ハ' ネ	(1)
17	B3209-232-000	WASHER	イトマキ' ク' ルマ' サ' カ' ネ	(2)
18	A3222-958-000	BOBBIN WINDER SPRING, LONG	イトマキ' シ' ク' イ' チョ-セツイタ' ハ' ネ	(1)
19	B3207-158-000	THREAD WINDING SHAFT COLLAR	イトマキ' ク' ルマ' カラ-	(1)
20	SS-7111810-SP	SCREW 11/64-40 L=18	マルヒラネジ' 11/64-40 L=18	(3)
21	SD-0720193-SP	HINGE SCREW D= 7.24 H= 1.9	ダ' ソネジ' D=7.24 H=1.9	(1)
22	NS-6110310-SP	NUT 11/64-40	ロツカクナツト 11/64-40	(1)
23	NS-6120310-SP	NUT 3/16-28	ロツカクナツト 3/16-28	(1)
24	NS-6110310-SP	NUT 11/64-40	ロツカクナツト 11/64-40	(1)
25	210-61403	STOPPER	イトマキ' ストッパ' -	1
26	SS-7112810-SP	SCREW 11/64-40 L=28	マルヒラネジ' 11/64-40 L=28	1
27	* 105-02300	THREAD CUTTER	イトキリ' ホシ' イタ	1
28	SS-6080410-SP	SCREW 1/8-44 L=4	ヒラネジ' 1/8-44 L=4	2
29	210-61601	FRICTION WHEEL	イトマキ' マサツク' ルマ	1
30	SS-8150710-SP	SCREW 15/64-28 L=7	トメネジ' 15/64-28 L=7	2
31	210-61759	THREAD WINDER GUIDE BASE ASM.	シタイト' アンナイタ' イ' クミ	1
32	210-61700	THREAD WINDER GUIDE BASE	シタイト' アンナイタ' イ	(1)
33	B3129-012-B00	THREAD TENSION SPRING	イトチヨ-シ' ハ' ネ B	(1)
34	210-59001	THREAD TENSION POST	イトチヨウシ' ホ' ウ	(1)
35	B3126-012-000	THREAD TENSION DISK	イトチヨ-シ' サラ	(2)
36	B3125-012-000	THREAD TENSION NUT	イトチヨ-シ' ナツト	(1)
37	NS-6680320-SP	NUT 9/32-28	ロツカクナツト 9/32-28	(1)
38	SS-7110910-SP	SCREW 11/64-40 L=8.5	マルヒラネジ' 11/64-40 L=8.5	(1)
39	SS-4080610-SP	SCREW 1/8-44 L=6.4	ナハ' ネジ' 1/8-44 L=6.4	(1)
40	PC-0124010-00	SPEED CONTROLLER	スピ' -ト' コントロ-ラ	1
41	SL-4031691-SC	SCREW M3 L=16	サ' カ' ネツキ' ナハ' コネジ' M3 L=16	2
42	G5610-343-000	SPEED CONTROLLER FITTING PLATE	スピ' コントリツケイタ	1
43	01 210-67905	THREAD WINDOW PLATE	イトマキ' マト' イタ	1

NOTE (注記)

01...FOR URBAN WHITE

アーバンホワイト用

20. KNEE LIFTER COMPONENTS

膝上げ関係

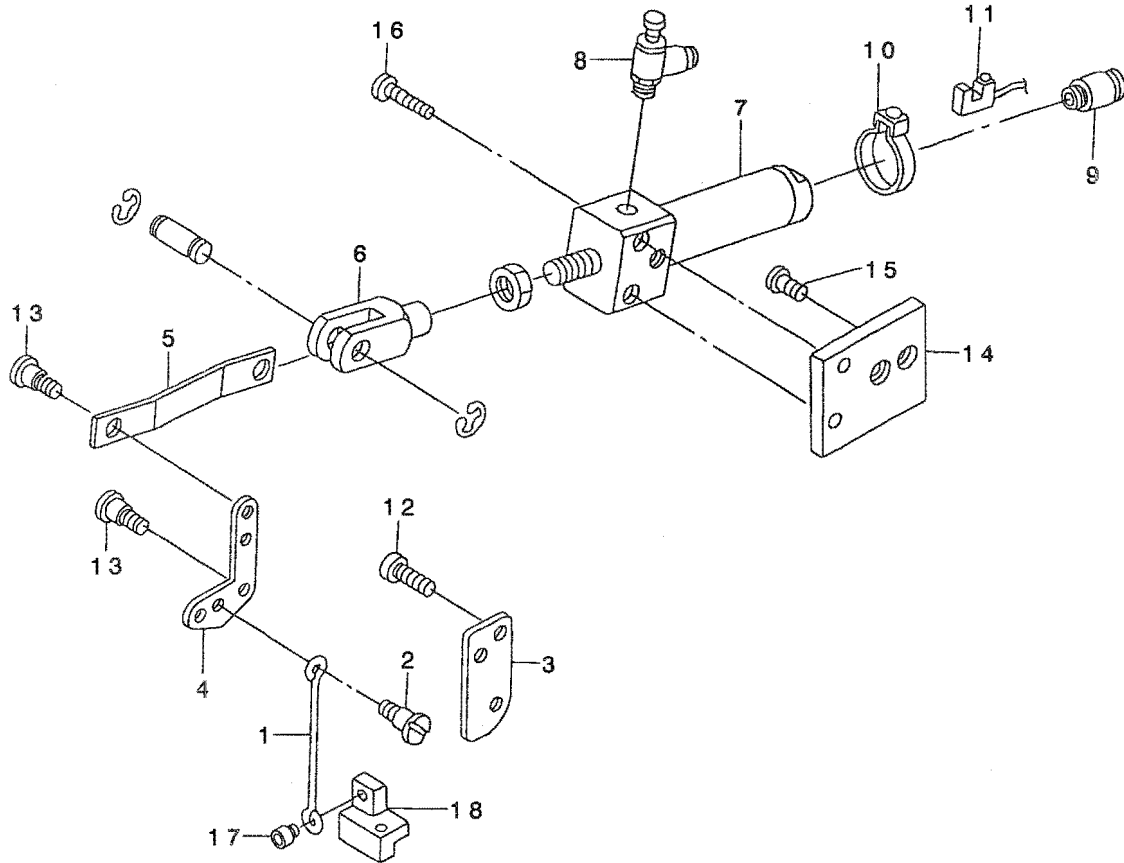

REF. NO	NOTE	PART NO.	DESCRIPTION	ヒソメイ	Qty
1		210-62500	PRESSER BAR LIFTING BAR	ヒキアケ棒ウ	1
2		210-62609	HINGE SCREW	ヒキアケ棒ウネジ	1
3		210-62708	LINK BASE	ヒキアケリンクタイ	1
4		210-62807	PRESSER BAR LIFTING LINK	ヒキアケリンク	1
5		G5500-343-000	PRESSER LIFT PLATE	オサエアケイタ	1
6		PA-9000440-00	Y-TYPE KNUCKLE	Yカタナツクル	1
7		PA-2503501-A0	BLOCK CYLINDER	ブロックサイリンドラ	1
8		PC-0151060-00	SPEED CONTROLLER	スピードコントローラ	1
9		PJ-3010651-03	HALF UNION 6XPT1/8	ハーフユニオン	1
10		PA-9000480-00	SENSOR BAND	センサーバンド	1
11		PX-0600200-00	SENSOR SWITCH	センサースイッチ	1
12		SS-7150740-SP	SCREW 15/64-28 L=7	マルヒラネジ 15/64-28 L=7	2
13		SD-0790431-SP	HINGE SCREW D= 7.94 H= 4.3	タネネジ D=7.94 H=4.3	2
14		G5501-343-000	PRESSER LIFT FIXING PLATE	オサエアケコテイタ	1
15		SS-9111010-SP	SCREW 11/64-40 L=9.5	ロツカクネジ 11/64-40 L=9.5	2
16		SM-6063002-TP	SCREW M6 L=30	ハンソウタイネジ クウケトメネジ	2
17		SS-6660622-TP	SCREW	ロツカクアサネジ	1
18		210-51008	HAND LIFTER LINK	オサエアケテコ	1

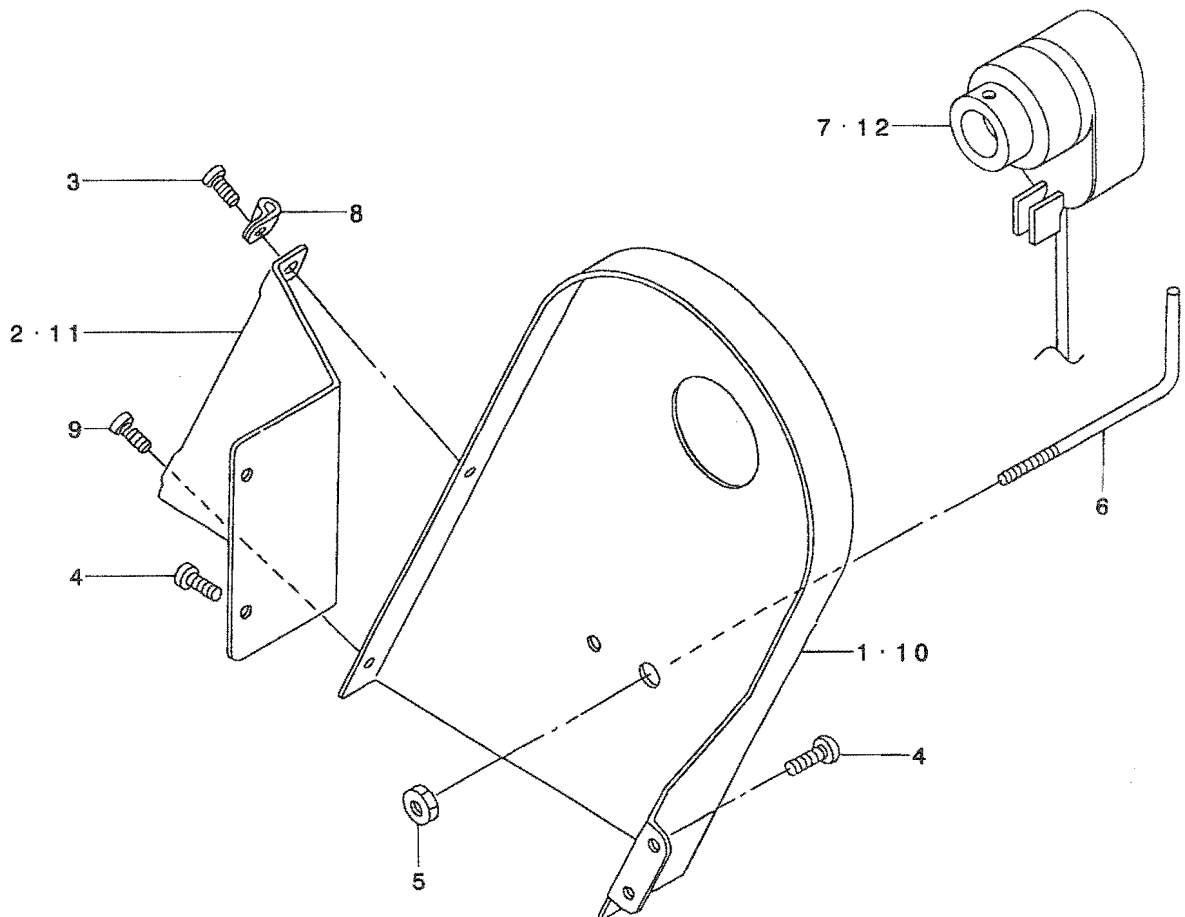

REF. NO	NOTE	PART NO.	DESCRIPTION	ヒソメイ	Qty
1		210-64100	BELT COVER A	ハ ^レ ルトカハ ^ク -A	1
2		210-64209	BELT COVER B	ハ ^レ ルトカハ ^ク -B	1
3		SS-4110715-SP	SCREW 11/64-40 L=7	ナ ^メ ネジ ^ク 11/64-40 L=7	1
4		SS-7150740-SP	SCREW 15/64-28 L=7	マルヒラネジ ^ク 15/64-28 L=7	4
5		NS-6150430-SP	NUT 15/64-28	ロツカクナツト 15/64-28	1
6		210-64605	SUPPORTING ARM	ケツジュツキ ササエウデ ^ク	1
7	*	M8504-080-BB0	SYNCHRONIZER	BBシキ シンクロナイザ ^ク Cクミ	1
8		HX-0015000-0B	CABLE CLIP	ケ-プ ^ク ルクリツア ^ク	1
9		SS-6110480-SP	SCREW 11/64-40 L=4.3	ヒラネジ ^ク 11/64-40 L=4.3	1
10	01	210-68002	BELT COVER A	ハ ^レ ルトカハ ^ク -A	1
11	01	210-68101	BELT COVER B	ハ ^レ ルトカハ ^ク -B	1
12	01	M8512-120-BAA	SYNCHRONIZER ASM.	BBシキ シンクロナイザ ^ク -クミ	1

NOTE (注記) 01...FOR URBAN GRAY

アーバングレイ用

22. THREAD STAND COMPONENTS

糸立装置関係

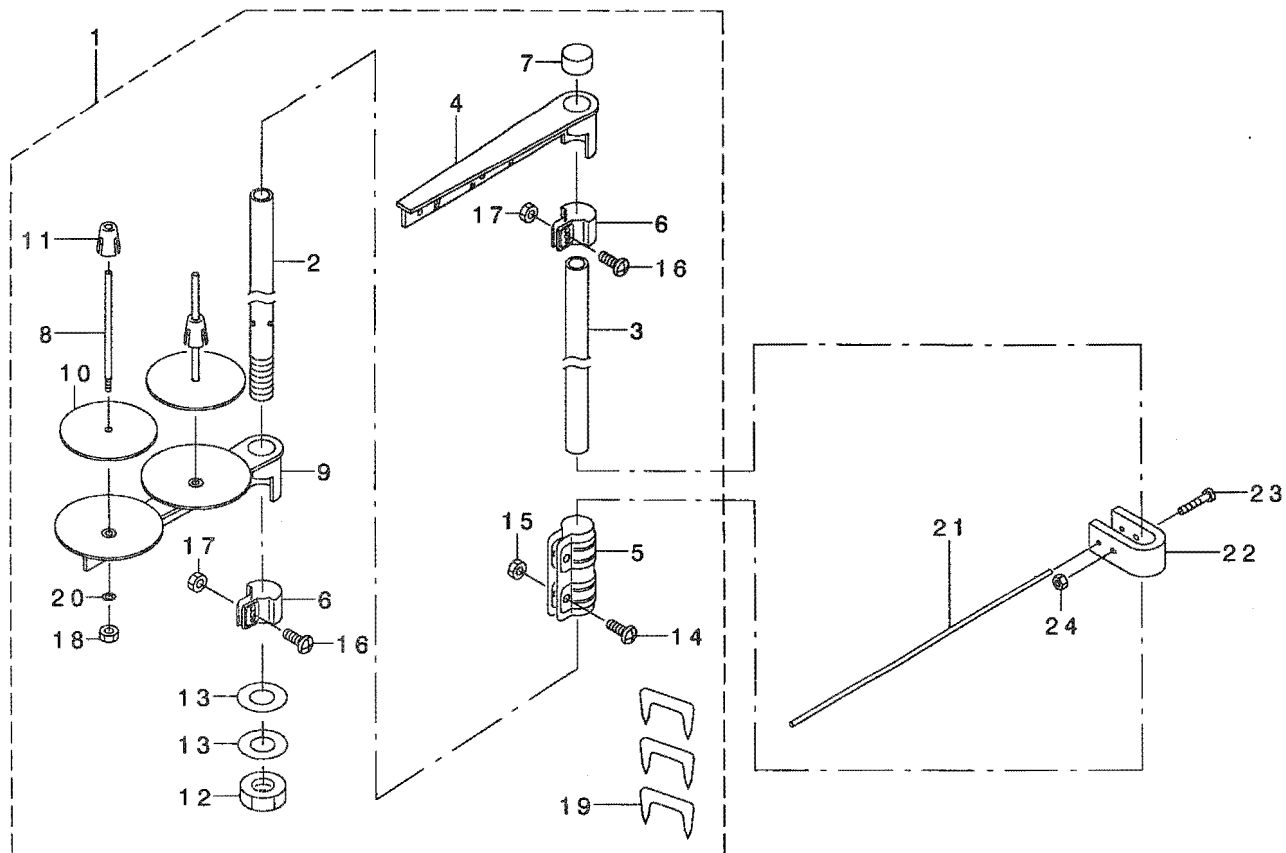

REF. NO	NOTE	PART NO.	DESCRIPTION	ヒョウメイ	Qty
1	*	111-85055	THREAD STAND ASM.	イトテソウチ クミ	1
2		111-85105	SPOOL REST ROD, LOWER	イトテホウ ウ シタ	(1)
3		111-85204	SPOOL REST ROD, UPPER	イトテホウ ウ ウエ	(1)
4		111-85352	THREAD GUIDE ASM.	イトテイトアンナイ クミ	(1)
5		B3305-704-000-A	SPOOL REST ROD JOINT	イトテホウ -ツキテ	(1)
6		111-85402	THREAD GUIDE ARM JOINT	イトテウデ シメカナク	(2)
7		B3311-704-000	SPOOL REST ROD CAP	イトテホウ -キツブ	(1)
8		B3320-704-L00-A	SPOOL PIN	イトマキウケホウ	(2)
9		111-85006	SPOOL REST ARM	イトテウデ	(1)
10		B3311-012-000	SPOOL REST CUSHION	イトマキウケサ	(2)
11		111-85501	SPOOL RETAINER	イトマキ フレトメ	(2)
12		B3317-704-000	NUT	イトテホウ - トメナツト	(1)
13		WP-1612616-SE	WASHER 16X30X2.6	ヒラサ カネ	(2)
14		SM-4051405-SE	SCREW M5 L=14	ナハ コネジ M5 L=14	(2)
15		NM-6050001-SE	NUT M5	ロツカクナツト M5	(2)
16		SM-4051405-SE	SCREW M5 L=14	ナハ コネジ M5 L=14	(2)
17		NM-6050001-SE	NUT M5	ロツカクナツト M5	(2)
18		NM-6050001-SE	NUT M5	ロツカクナツト M5	(2)
19		MAO-11532000	CORD STAPLE	コート ステツブ ル	(3)
20		WS-0510002-KN	SPRING WASHER	ハネサ カネ 5.1X9.2X1.3	(2)
21		162-72502	THREAD GUIDE ARM	イトアンナイホウ	1
22		B3304-704-000-A	THREAD GUIDE ARM HOLDER	イトアンナイウデ ホルダ	1
23		SM-6053000-SE	SCREW M5X0.8 L=30	ヒラコネジ M5X0.8 30	1
24		NM-6050001-SE	NUT M5	ロツカクナツト M5	1

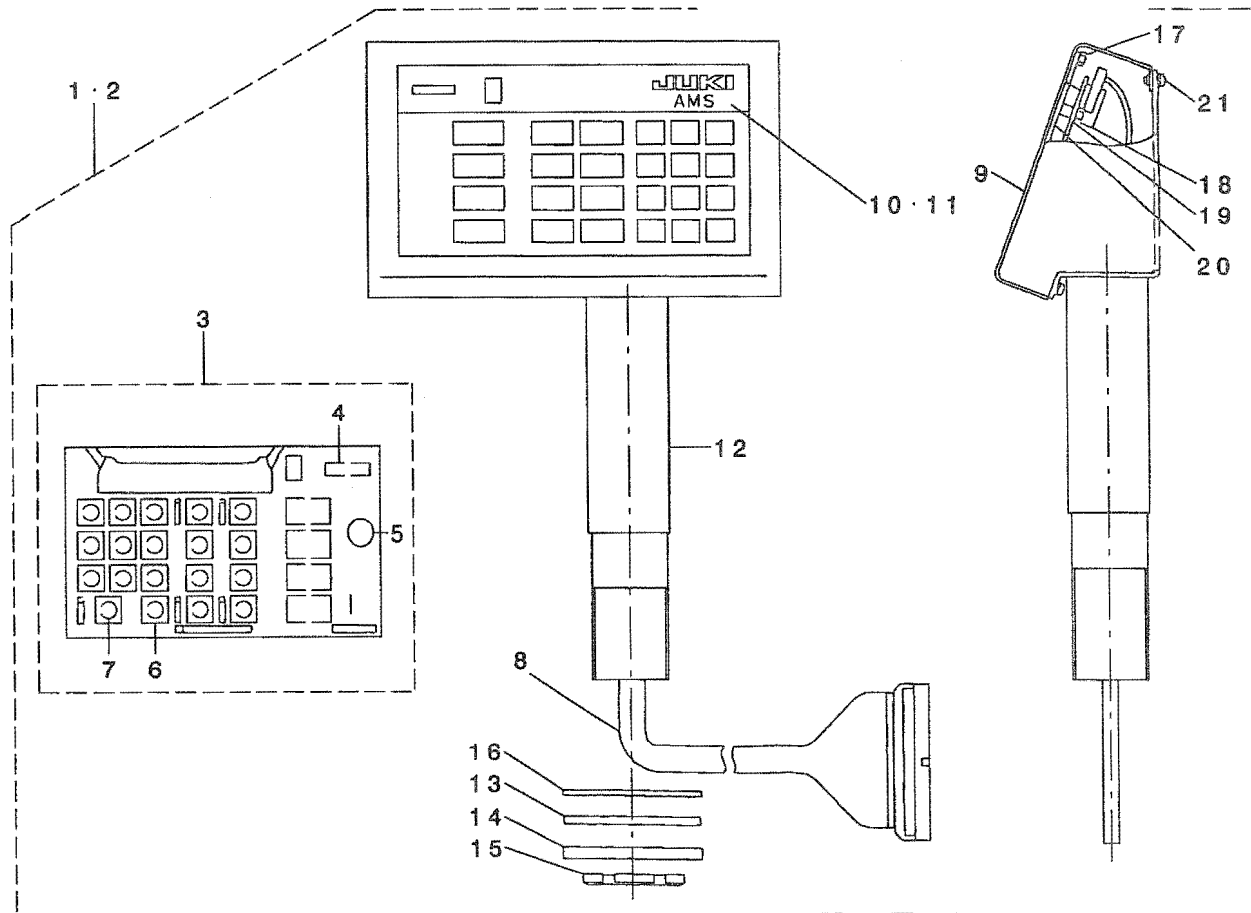

REF. NO	NOTE	PART NO.	DESCRIPTION	ト ヲ メ イ	Qty
1	*01	M8570-518-AA0	OPERATION BOX A ASM.	ソウザハ コ Aクミ	1
2	*02	M8570-518-BA0	OPERATION BOX B ASM.	ソウザハ コ Bクミ	1
3		M8670-510-AA0	OPERATION PCB A ASM.	ソウザキハ ンAクミ	(1)
4		HG-0032800-00	DIODE (LD701VR)	タ イオ-ト (LD701VR)	(1)
5		HX-0015300-00	BUZZER 1	ブザ -	(1)
6		HG-0032900-00	DIODE (LA301VLL)	タ イオ-ト LA301VLL	(13)
7		HA-0014100-00	KEY SWITCH	メカキ-スイッチ	(19)
8		M9050-518-0A0	SIGNALING CORD ASM.	ソウザハ コ シンゴ ウコ-ト クミ	(1)
9		M1081-518-000	OPERATION BOX COVER	ソウザハ コオモテカバー	(1)
10	01	M3004-513-00G	PANEL SHEET(DOMESTIC)	ソウザハ ネルシート(ワフ ソ)	(1)
11	02	M3010-518-000	OPERATION PANEL SHEET	ソウザ ハ ネル シート (3ヶ コク)	(1)
12		M8571-518-0A0	OPERATION BOX STAND ASM.	ソウザハ コ シチュウ クミ	(1)
13		M1076-510-000	VIBRATION-PROOF RUBBER PAD	シチュウホ ウシンゴ ム	(1)
14		M1077-510-000	WASHER	シチュウヒラザ カ ネ	(1)
15		M1078-510-000	NUT	シチュウコテイナツト	(1)
16		M1075-518-000	WASHER	ソウザハ コシチュウザ カ ネ	(1)
17		NM-6030001-SC	NUT M3	ロツカクナツト M3X0.5 1シユ	(4)
18		NM-6030001-SC	NUT M3	ロツカクナツト M3X0.5 1シユ	(6)
19		WP-0320500-SC	WASHER M3	ヒラザ カ ネ コカ タマル M3	(6)
20		M1082-518-000	OPERATION BOX BASE COVER	ソウザハ コハ -スカバー	(1)
21		SL-4030681-SC	SCREW M3 L=6	ザ カ ネツキ ナハ コネシ ヌ M3 L=6	(4)

NOTE (注記)

01....FOR JAPAN
02....FOR EXPORT

日本用
輸出入

24. CONTROL BOX COMPONENTS

制御ボックス関係

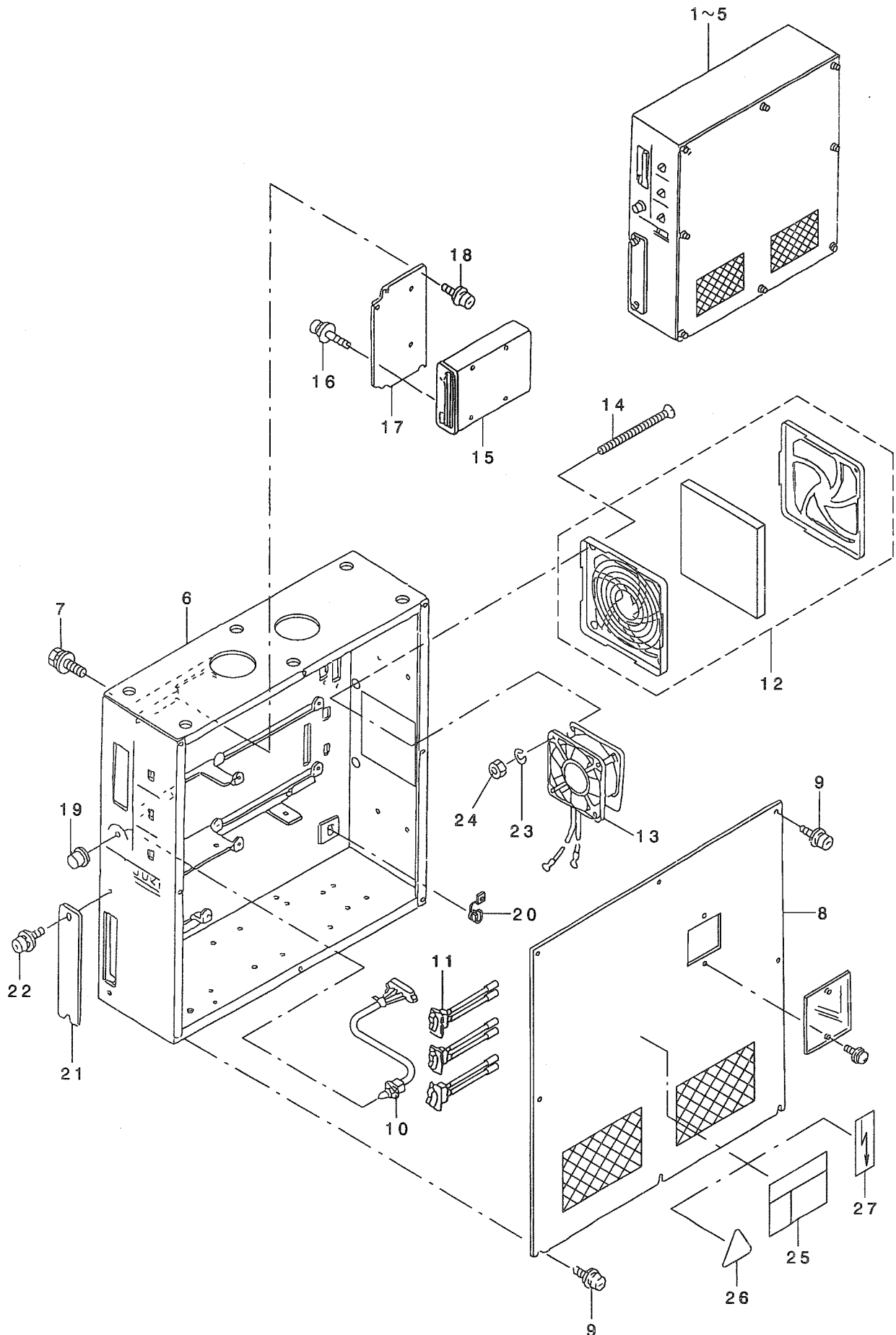

1	*01	G8552-343-BA0-A	CONTROL BOX ASM. B-V	セイキヨハコクミB-V	1
2	*02	G8552-343-EA0-A	CONTROL BOX ASM. E-V	セイキヨハコクミE-V	1
3	*03	G8552-343-OA0-A	CONTROL BOX ASM. A-V	セイキヨハコクミA-V	1
4	*04	G8552-343-CA0-A	CONTROL BOX ASM. C-V	セイキヨハコクミC-V	1
5	*05	G8552-343-DA0-A	CONTROL BOX ASM. D-V	セイキヨハコクミD-V	1
6		M1001-518-000	CONTROL BOX	セイキヨホツクス	1
7		SL-9082093-SE	SCREW	サカネツキロツカクホルト	5
8		G5608-341-OA0	CONTROL BOX COVER ASM.	セイキヨホツクスカハークミ	1
9		SL-4041091-SC	SCREW M4 L=10	ナハコネシセムズ M4X0.7 L=10	8
10		M8532-518-OA0	SPEED VOLUME ASM.	スピートホリユムクミ	1
11		M8531-518-OA0	SEESAW SWITCH ASM.	シーソースイッチクミ	3
12		HM-0006300-10	FILTER	フィルタ	1
13		M8578-518-OA0	FAN ASM.	ファンクミ	1
14		SM-1044050-SM	SCREW M4X0.7 L=40	サラコネシ M4X0.7 L=40	4
15		HX-0038400-00	FLOPPY DISK 3.5INCH	フロppyディスク 3.5インチ	1
16		SL-4030691-SC	SCREW M3X6	ナハコネシセムズ M3X0.5 L=6	4
17		M1011-512-000	FDD INSTALLING PLATE	FDDトリツケイタ	1
18		SL-4041091-SC	SCREW M4 L=10	ナハコネシセムズ M4X0.7 L=10	4
19		HX-0011400-0B	KNOB	ホリユムツマミ	1
20		HX-0041000-00	BUSH	ブッシュ	1
21		M1010-510-000	PLATE	コネクタメクライタ	1
22		SL-4041091-SC	SCREW M4 L=10	ナハコネシセムズ M4X0.7 L=10	2
23		WS-0410002-KN	SPRING WASHER	ハネサカネ M4	4
24		NM-6040001-SB	NUT M4	ロツカクナツト M4X0.7 1シユ	4
25	06	CM-3001001-01	DANGER LABEL (SMALL)	デングキケンソラール(シヨウ)	1
26	08	CM-3001000-01	LABEL	キケンソラアツケイコクシール(31.5)	1
27	07	G6705-152-U0A	LABEL	イナスママク	1

NOTE (注記)	01....FOR JAPAN (100V)	日本用(100V)
	02....FOR EXPORT (100V)	輸出用(100V)
	03....FOR JAPAN (200V)	日本用(200V)
	04....FOR EXPORT (190V~250V)	輸出用(190V~250V)
	05....FOR EXPORT (380V~440V)	輸出用(380V~440V)
	06....FOR JAPAN	日本用
	07....FOR EXPORT	輸出用
	08....FOR JE	JE用

25. CIRCUIT BOARD COMPONENTS

基板関係

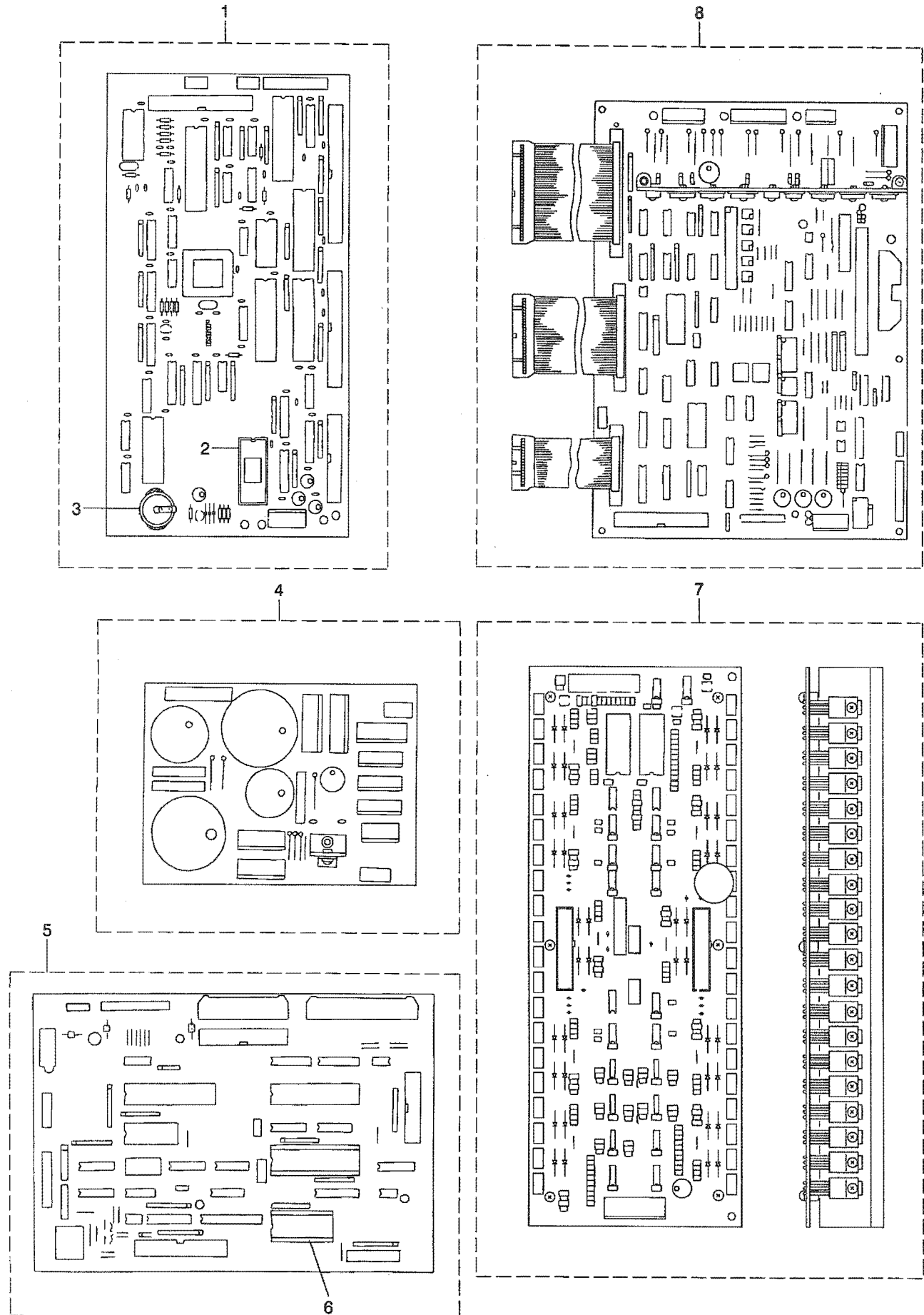

1	*	G8656-343-0A0	CPU BASE C ASM. -V	CPUキハ'ソクミ-V	1
2	*	HL-0145300-15	IC	IC	(1)
3	*	HX-0041400-00	BATTERY	テ'ソチ	(1)
4		M8604-517-0A0	POWER BASE ASM.	POWER キハ'ソクミ	1
5		G8652-341-0B0	SUB BASE A ASM.	SUBキハ'ソクミ	1
6		HL-0087300-38	IC	IC	(1)
7	*	G8655-341-0A0-A	CIRCUIT BOARD SET PMDC-341V	PMDC-341Vキハ'ソクミ	1
8	*	M8602-512-0A0-A	I/F CIRCUIT BOARD ASM.	I/Fキハ'ソクミ	1

26. POWER SUPPLY & CORD COMPONENTS (1)

電源・コード関係 (1)

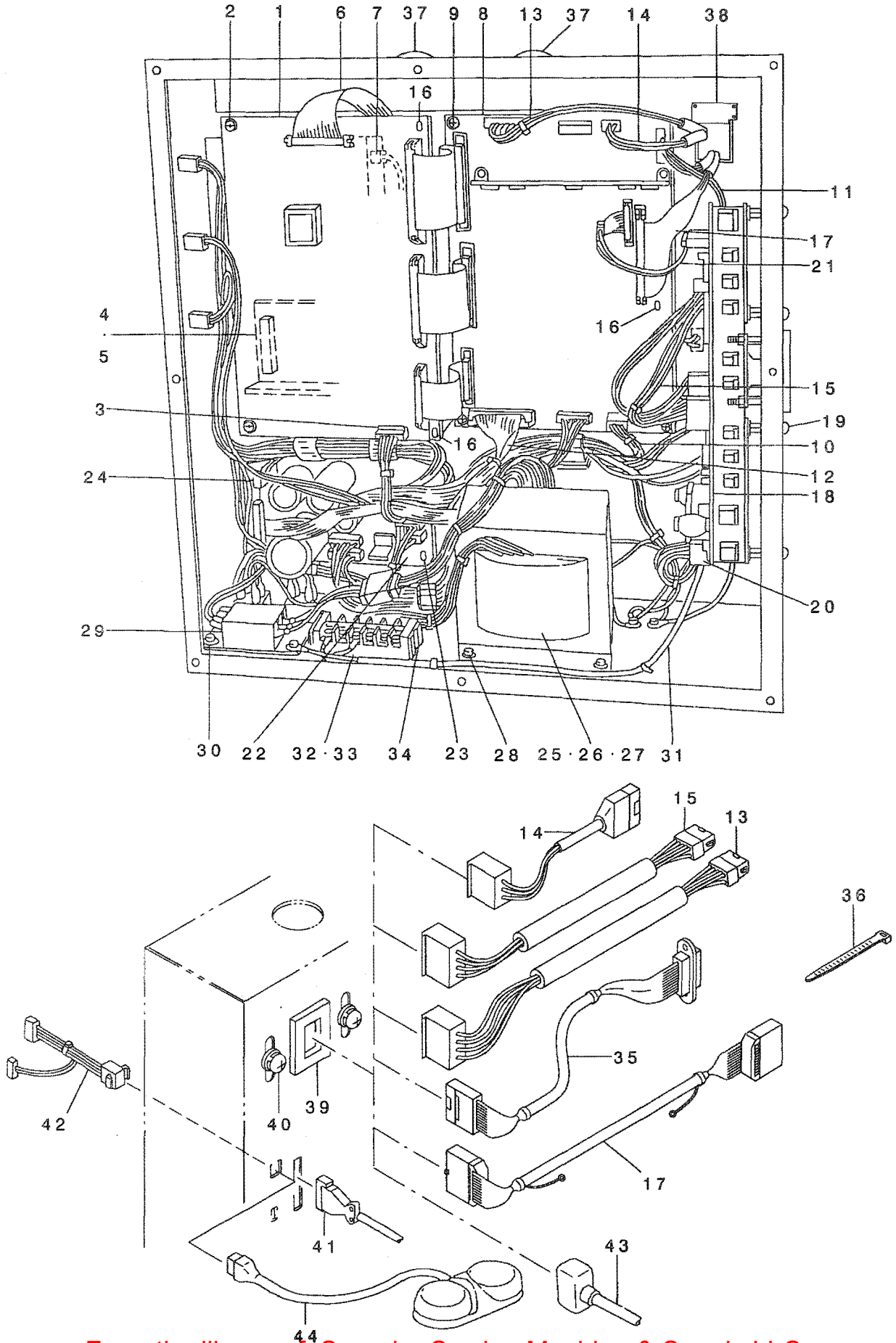

1	G8656-343-OA0	CPU BASE C ASM. -V	CPUキハ ^ン Cクミ-V	1
2	SL-4030891-SC	SCREW M3X8	ナハ ^コ ネジ ^セ ムス M3 L=8	2
3	M8554-512-OA0	CPU POWER SOURCE CORD ASM.	CPUテ ^ン ケ ^ン ソコト ^ク ミ	1
4	M8511-512-OA0	REGULATOR ASM.	レキ ^コ レ-タ ^ク ミ	1
5	SL-4030891-SC	SCREW M3X8	ナハ ^コ ネジ ^セ ムス M3 L=8	2
6	M8546-512-OA0	FDD SIGNALING CORD ASM.	FDD シンゴ ^ン -コト ^ク ミ	1
7	M8547-512-OA0	FDD POWER SOURCE CORD ASM.	FDD テ ^ン ケ ^ン ソコト ^ク ミ	1
8	M8602-512-OA0-A	I/F CIRCUIT BOARD ASM.	I/Fキハ ^ン クミ	1
9	SL-4030891-SC	SCREW M3X8	ナハ ^コ ネジ ^セ ムス M3 L=8	6
10	M8556-512-OA0	I/F CONTROL POWER CORD ASM.	I/Fセイキ ^ヨ ヨウ テ ^ン ケ ^ン ソコト ^ク ミ	1
11	M8557-512-OA0	I/F DRIVING POWER CORD ASM.	I/Fクト ^ウ ヨウ テ ^ン ケ ^ン ソコト ^ク ミ	1
12	M8551-512-OA0	PGM-1 SIGNALING CORD ASM.	PGM-1 シンゴ ^ウ コト ^ク ミ	1
13	G8521-341-OAC	X MOTOR RELAY CORD C ASM.	Xモ-タチユウケイコト ^ク ミC	1
14	M9044-518-OA0	CLUTCH BRAKE CORD ASM.	クラツチブ ^レ -キコト ^ク ミ	1
15	G8522-341-OAC	Y MOTOR RELAY CORD C ASM.	Yモ-タチユウケイコト ^ク ミC	1
16	HX-0041500-00	BOARD SUPPORT	キハ ^ン ソハ ^ー ツ	3
17	M9050-518-OA0	SIGNALING CORD ASM.	ソウサハ ^コ シンゴ ^ウ コト ^ク ミ	1
18	G8655-341-OA0-A	CIRCUIT BOARD SET PMDC-341V	PMD-341Vキハ ^ン クミ	1
19	SL-4040881-SF	SCREW M4 L=8	ナハ ^コ ネジ ^セ ムス M4 L=8	8
20	M8555-512-OA0	PMDC POWER SOURCE CORD ASM.	PMDCテ ^ン ケ ^ン ソコト ^ク ミ	1
21	M8543-512-OA0	PMDC SIGNALING CORD ASM.	PMDCシンゴ ^ウ コト ^ク ミ	1
22	M8604-517-OA0	POWER BASE ASM.	POWER キハ ^ン クミ	1
23	HX-0026900-0A	PCB SUPPORT	PCB サホ ^ー ト	4
24	M8552-512-OA0	PGM-1 POWER SOURCE CORD ASM.	PGM-1 テ ^ン リユウコト ^ク ミ	1
25	01 M8513-517-AA0	POWER SOURCE TRANSFORMER D ASM	テ ^ン ケ ^ン ントランス Dクミ	1
26	02 M8513-517-BA0	POWER SOURCE TRANSFORMER E ASM	テ ^ン ケ ^ン ントランス Eクミ	1
27	03 M8513-517-CA0	POWER SOURCE TRANSFORMER F ASM	テ ^ン ケ ^ン ントランス Fクミ	1
28	SL-4051091-SC	SCREW M5X0.8 L=10	ナハ ^コ ネジ ^セ ムス M5X0.8 L=10	4
29	M8514-512-OA0	RECTIFIER ASM.	セイリユウキ ^ク ミ	1
30	SL-4041091-SC	SCREW M4 L=10	ナハ ^コ ネジ ^セ ムス M4X0.7 L=10	3
31	M8561-517-CA0	AC INPUT POWER SOURCE CABLE AS	AC ニユウリヨク テ ^ン ケ ^ン ソケ-ブ ^ル クミ	1
32	04 HK-0455500-60	TERMINAL	タンシタ ^イ	1
33	03 HK-0455500-80	TERMINAL	タンシタ ^イ	1
34	SL-4042091-SC	SCREW M4X0.7 L=20	ナハ ^コ ネジ ^セ ムス M4X0.7 L=20	2
35	M9041-518-OA0	SENSOR SIGNALING CORD ASM.	センサ シンゴ ^ウ コト ^ク ミ	1
36	HX-0029200-00	BAND	ハ ^ン ト ^ク	1
37	HX-0032600-0F	BUSH	ブ ^ツ ツユ	2
38	178-45009	CORD FITTING PLATE	コト ^ト メイタ	1
39	HX-0040700-00	BUSH	ブ ^ツ ツユ	1
40	SL-4041091-SC	SCREW M4 L=10	ナハ ^コ ネジ ^セ ムス M4X0.7 L=10	2
41	G8576-341-OA0	J14 CORD ASM.	J14コト ^ク ミ	1
42	M8561-512-OA0	PEDAL SWITCH CORD ASM.	ハ ^タ ルスイツチ コト ^ク ミ	1
43	G8529-341-OA0	CYLINDER SENSOR CONNECTOR ASM.	シリンド ^ア -センサコネクタクミ	1

NOTE (注記) 01...FOR 190V~250V 190V~250V用
02...FOR 100V~130V 100V~130V用
03...FOR 220V~440V (FOR EXPORT) 220V~440V用(輸出用)
04...FOR 100V~130V, 190V~250V 100V~130V, 190V~250V用

27. POWER SUPPLY & CORD COMPONENTS (2)

電源・コード関係 (2)

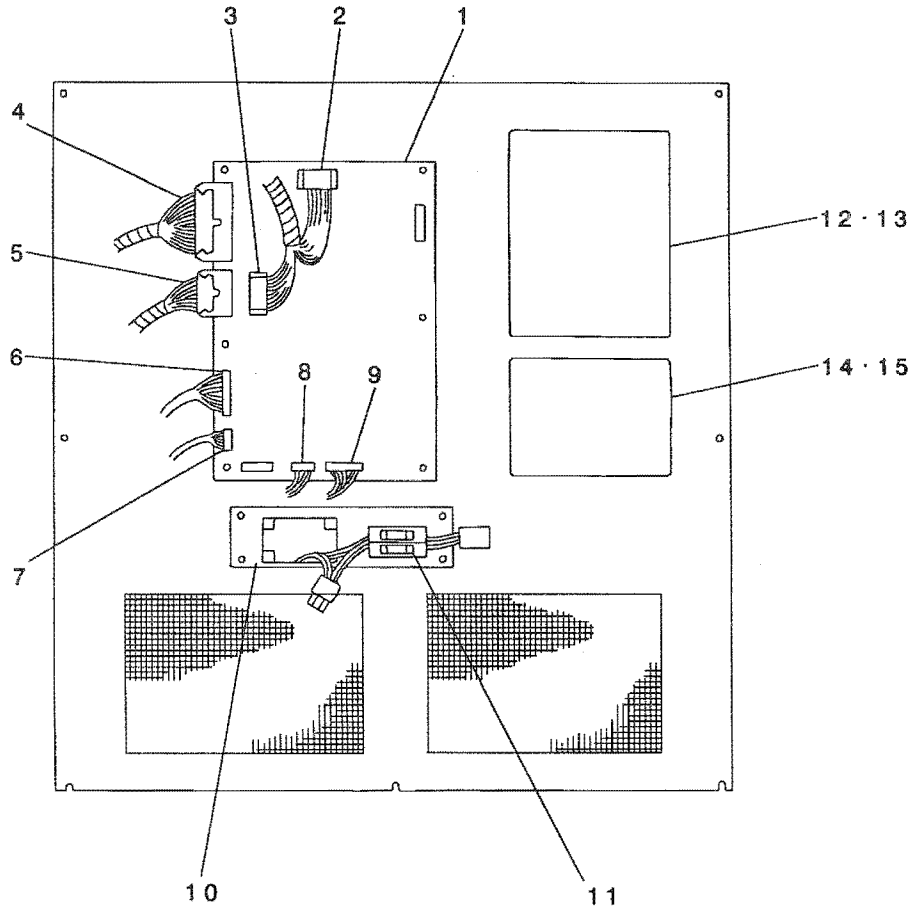

REF. NO	NOTE	PART NO.	DESCRIPTION	ヒソメイ	Qty
1		G8652-341-0B0	SUB BASE A ASM.	SUBキハソクミ	1
2		G8571-341-0A0	J5 CORD ASM.	J5コードクミ	1
3		G8576-341-0A0	J14 CORD ASM.	J14コードクミ	1
4		G8527-341-0A0	ELECTROMAGNETIC VALVE RELAY CO	テソツハソチユウケイコードクミ	1
5		G8528-341-0A0	J4 CORD ASM.	J4コードクミ	1
6		G8577-341-0A0	J16 CORD ASM.	J16コードクミ	1
7		G8573-341-0A0	J13 CORD ASM.	J13コードクミ	1
8		G8570-341-0A0	J3 CORD ASM.	J3コードクミ	1
9		G8572-341-0A0	J11 CORD ASM.	J11コードクミ	1
10		G8501-341-0A0	HEATER SW ASM.	ヒータ-SWクミ	1
11		HF-0014050-S0	FUSE	ヒューズ 1/2A	2
12	01	M3003-513-000	DIP SWITCH FUNCTION EXPLANATIN	デソツプソイツチキノウセツメイソール	1
13	02	M3003-513-00A	DIP SWITCH FUNCTION EXPLANATIO	デソツプソイツチキノウセツメイソール	1
14	01	G3001-341-000	DIP SW EXPLANATION SEAL A	デソツプSWセツメイソールA	1
15	02	G3001-341-00A	DIP SW EXPLANATION SEAL B	デソツプSWセツメイソールB	1

NOTE (注記)

01... FOR JAPAN
02... FOR EXPORT

日本用
輸出用

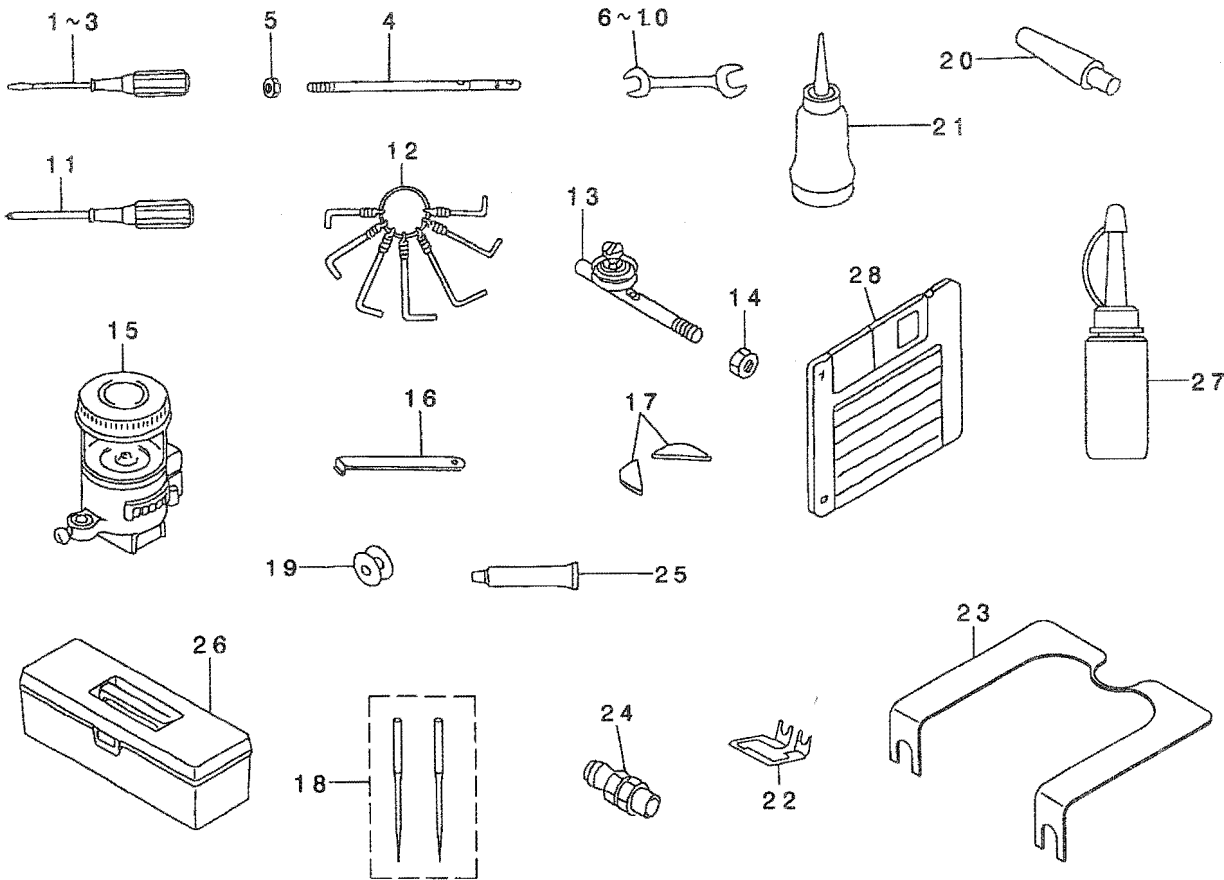

REF. NO	NOTE	PART NO.	DESCRIPTION	とよメ	Qty
1		B9109-555-000	SCREW DRIVER, LARGE	ドライバ - タイ	1
2		B9110-012-000	SCREW DRIVER, MIDDLE	ドライバ - (チユウ)	1
3		B9111-012-000	SCREW DRIVER, SMALL	ドライバ - (ショウ)	1
4		B1114-517-000	NEEDLE THREAD GUIDE PIN	イトアンナイホ -	1
5		NS-6620310-SP	NUT 3/16-32	ワツカクナツト 3/16-32	1
6		D9103-555-D00	WRENCH 6X7	リヨウク チスハ ナ 6X7	1
7		B9110-804-000	WRENCH (8X9)	スハ ナ 8X9	1
8		J1043-000-A0A	WRENCH 10X13	スハ ナ 10X13	1
9		B9112-012-000	WRENCH (11X14)	リヨク チ スハ ナ (タイ)	1
10		G5104-151-000	SPANNER 12X17	リヨク チスハ ナ 12X17	1
11		MA1-17002000	RECESSED HEAD DRIVER (NO.1)	シユウシ ネジ マワシ (イチハソ)	1
12		G9101-116-0A0	L-SHAPED WRENCH ASM.	Lガ タレンチ 8ホソクミ	1
13		G5620-343-0A0	THREAD GUIDE ROD ASM.	イトアンナイホ ウクミ	1
14		NS-6150430-SP	NUT 15/64-28	ワツカクナツト 15/64-28	1
15		MAX-AP30EX00	SILICON TANK	エスレンケース	1
16		B9101-490-000	DRIVER	ドライバ -	1
17		G5210-343-000	BED SPACER	ハット スパ -サー	8
18	*	MC-5320023-02	NEEDLE 794 #230-2	794 #230-2	1
19		210-57401	BOBBIN	ホビン	1
20		G5202-343-000	HEAD SUPPORT ROD	トウア ササエホウ	1
21		B9121-012-0A0	OILER ASM.	アブラサシ クミ	1
22		G5418-343-00A	UPPER HEAT RAYS	シヨウネツセン	1
23	*	G5456-343-00B	LOWER HEAT WIRE	シタネツセン	1
24		PJ-3091200-01	QUICK COUPLING, SOCKET	ワツタツチシヨイント.ソケット	1
25		135-25506	GREASE TUBE	グリースチユウブ	1
26		B8601-WP1-0A0	TOOL BOX ASM.	コーク ハコ クミ	1
27	*	B9121-220-0A0	OILER (CONTAINING NO.2 OIL)	アブラサシ NO2イ	1
28		G5621-343-000	SERVICE DISK	サービステイスク	1

29. OPTIONAL COMPONENTS

オプション関係

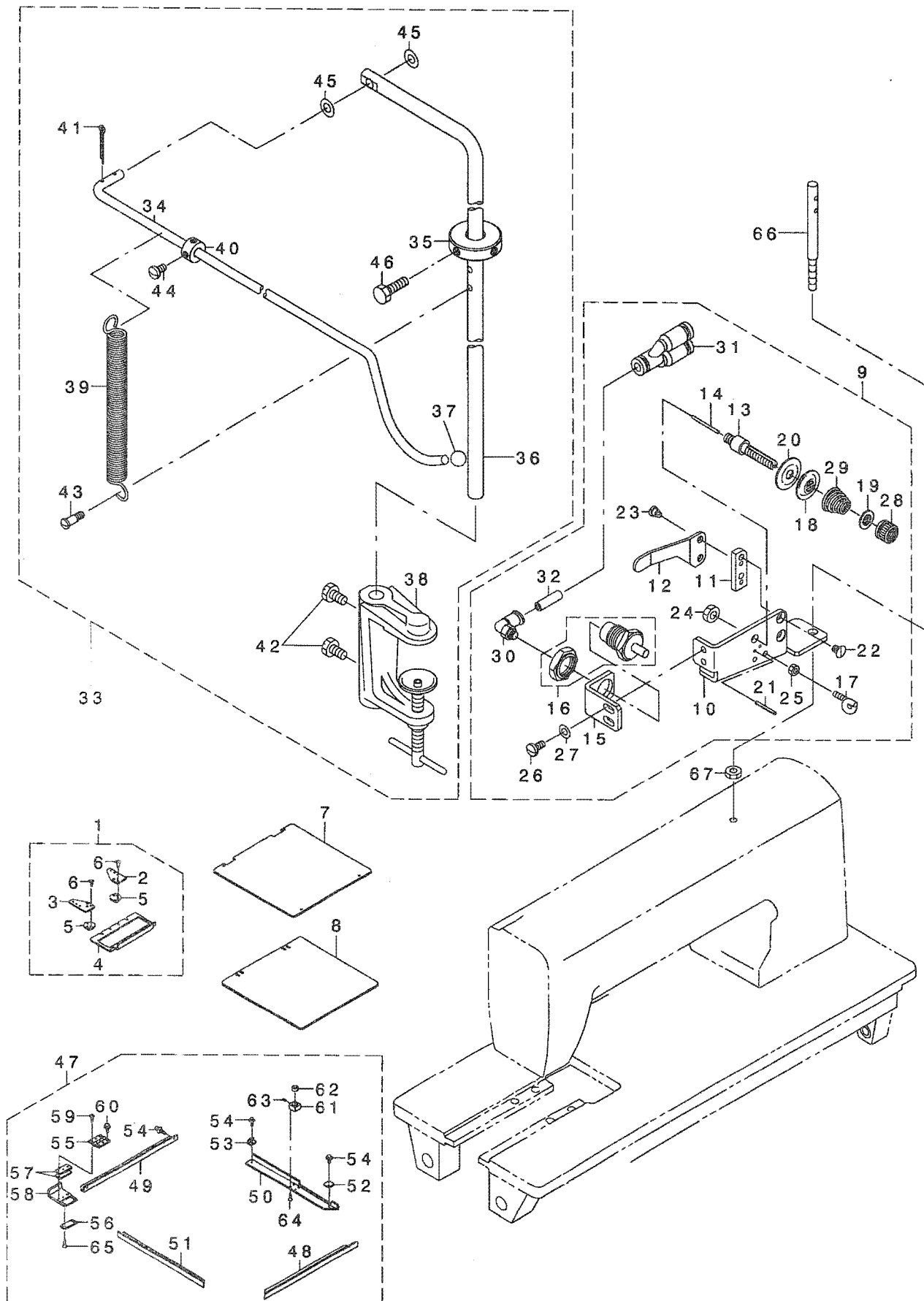

1	01	G5630-343-0A0	HOOK ASM.	オサエワクトリツケカナク' クミ	1
2		G5509-343-000	CASSETTE PRESSER PLATE, RIGHT	カセツトホシ' ヨイタミキ'	(1)
3		G5508-343-000	CASSETTE PRESSER PLATE, LEFT	カセツトホシ' ヨイタヒダ' リ	(1)
4		G5510-343-000	PATTERN SET PLATE	ハ' タ-ソセツトイタ	(1)
5		G5186-341-000	PATTERN POSITIONING PIN	ハ' タ-ソイチキ' メヒ' ソ	(2)
6		SS-1110840-SP	SCREW 11/64-40 L=8	サラネジ' 11/64-40 L=8	(6)
7	02	G5963-343-000	UPPER PLATE	ダ' ヲチャクソキウイタ	1
8	02	G5973-343-000	LOWER PLATE	ダ' ヲチャクソキウイタ	1
9		G5622-343-0A0	THREAD TENSION ASM. NO.3	ダ' イソソトチヨウソ' クミ	1
10		G5622-343-000	THREAD TENSION BRACKET	トチヨウソ' トリツケイタ	(1)
11		G5045-345-000	LEVER FIXING PLATE	レハ' -コテイイタ	(1)
12		G5046-345-000	TENSION RELEASE LEVER	トヨルメレハ' -	(1)
13		G5047-345-000	THREAD RISING SHAFT	イトウカソウ' ク	(1)
14		G5048-345-000	THREAD RISING PIN	イトウカソビ' ソ	(1)
15		G5049-345-000	CYLINDER INSTALLING PLATE	イトウカソウソ' リソ' ナ' トリツケイタ	(1)
16		PA-1000507-00	CYLINDER	ソリソ' ナ' -	(1)
17		B3114-771-000	THREAD GUIDE	トアンソ' ナイ	(2)
18		B3132-051-000	TENSION DISC HOLDER	トチヨ-ソ' シラ' オサエ	(1)
19		B3120-125-000	ROTATING STOPPER	トチヨ-ソ' シラ' カイソ' ト' メ	(1)
20		B3126-051-000	TENSION DISC	トチヨ-ソ' シラ'	(2)
21		PS-0200182-KR	SPRING PIN 2X18	スア' リソ' ナ' ビ' ソ	(1)
22		SS-1110640-TP	SCREW 11/64-40 L= 5.5	サラネジ' 11/64-40 L=5.5	(2)
23		SD-0470281-SP	HINGE SCREW D=4.7 H=2.8	ダ' ソネジ' D=4.7 H=2.8	(2)
24		NS-6150430-SP	NUT 15/64-28	ロツカクナツト 15/64-28	(1)
25		NS-6090310-SP	NUT 9/64-40	ロツカクナツト 9/64-40	(2)
26		SS-7110910-SP	SCREW 11/64-40 L=8.5	マルヒラネジ' 11/64-40 L=8.5	(2)
27		WP-0450801-SD	WASHER 4.5X10X0.8	ヒラソ' カ' ネ 4.5X10X0.8	(2)
28		B3116-512-00B	TENSION NUT B	トチヨ-ソ' ナツト B	(1)
29		B3116-761-000	TENSION SPRING NO.2	ダ' イ2 トチヨ-ソ' ハ' ネ	(1)
30		PJ-3040605-04	QUICK JOINT (MINI-TYPE)	クイックソ' ナ' テ(ミニタイプ)	(1)
31		PJ-3080600-03	Y UNION	ユニオンソ' ナイ	(1)
32		BT-0600401-EB	TUBE	チューブ'	(0.2)
33		G5623-343-0A0	CASSETTE SUPPORT METAL ASM.	カセツトホシ' ヲカナク' クミ	1
34		G5623-343-000	FIXING BAR	コテイホ' ウ	(1)
35		G5624-343-000	STOPPER	コテイホ' ウ ストッパ' -	(1)
36		G5625-343-000	HEIGHT ADJUSTING BAR	タカサ' チヨウセイホ' ウ	(1)
37		B1564-777-000	PRESSER LATCH LEVER BLOCK	オサエラツチレハ' - タマ	(1)
38		MAT-90102RA0	TAPE REEL BASE ASM.	テープ' リ-ル' ト' タ' イ' クミ	(1)
39		D2604-772-B00	TENSION SPRING	シヤ' タ' ソ-チ' ヒツバ' リハ' ネ	(1)
40		CS-0700811-SH	THRUST COLLAR D=7 W=8	スラストウケ D=7 W=8	(1)
41		PD-0201500-00	SPLIT PIN	ワリビ' ソ	(2)
42		SS-9151160-CP	SCREW 15/64-28 L=10.5	ロツカクホ' ルト 15/64-28 L=115	(2)
43		SD-0500803-TP	HINGE SCREW D=5 H=8	ダ' ソネジ' D=5 H=8	(2)
44		SS-7110830-SP	SCREW 11/64-40 L= 7.5	マルヒラネジ' 11/64-40 L=7.5	(2)
45		WP-0621016-SD	WASHER 6.2X13X1	ヒラソ' カ' ネ 6.2X13X1	(2)
46		SM-9062003-SC	SCREW M6 L=20	ロツカクホ' ルト M6 L=20	(2)
47		G5502-343-0AA	CASSETTE ASM.	カセツト' クミ	1
48		G5502-343-000	FRONT PRESSER PLATE	セ' ソ' ナ' オサエイタ	(1)
49		G5503-343-000	REAR PRESSER PLATE	コウフ' オサエイタ	(1)
50		G5505-343-000	CASSETTE PRESSER PLATE, RIGHT	カセツト' オサエイタミキ'	(1)
51		G5504-343-000	CASSETTE PRESSER PLATE, LEFT	カセツト' オサエイタヒダ' リ	(1)
52		G5506-343-000	CASSETTE AUXILIARY PLATE A	カセツトホシ' ヨイタA	(2)
53		G5507-343-000	CASSETTE AUXILIARY PLATE B	カセツトホシ' ヨイタB	(2)
54		SL-4040891-SC	SCREW M4 L=8	サ' ガ' ネツキ' ナ' ハ' コネジ' M4 L=8	(8)
55		G5903-341-000	HINGE	チヨウハ' ソ	(2)
56		G5904-341-000	UPPER PLATE SPACER	シヤ' イタ' スハ' -サ-	(2)
57		G5905-341-000	LOWER PLATE SPACER	ウワ' イタ' スハ' -サ-	(4)
58		G5906-341-000	HINGE CONNECTING PLATE	チヨウハ' ソ' ソ' ケツソ' イタ	(2)
59		SM-1041401-SN	SCREW M4X0.7 L=14	サラコネジ' M4X0.7 L=14	(6)
60		SL-4040891-SC	SCREW M4 L=8	サ' ガ' ネツキ' ナ' ハ' コネジ' M4 L=8	(6)
61		G5910-341-000	BLOCK	ブ' ロツク	(2)
62		G5911-341-000	POSITIONING GUIDE	イチキ' マソ' ナイ	(2)
63		SM-8040802-TP	SCREW M4X8	トメネジ' M4X0.7 L=8	(2)
64		SM-1040801-SC	SCREW M4X0.7 L=8	サラコネジ' M4X0.7 L=8	(8)
65		SM-1040601-SC	SCREW M4X0.7 L=6	サラコネジ' M4X0.7 L=6	(8)
66	03	B1114-517-000	NEEDLE THREAD GUIDE PIN	トアンソ' ナイホ' -	1
67	03	NS-6620310-SP	NUT 3/16-32	ロツカクナツト 3/16-32	1

NOTE (注記)

01... EXCHANGING PART FROM FIXED
TYPE TO CASSETTE TYPE
02... PLASTIC PLATE (3MM)
03... ACCESSORIES PART

固定式からカセット式への交換部品
プラスチック板(3MM)
付属品

30. LIST FOR INFORMATION OF CHANGE

変更情報リスト

As to the place changed, refer to the corresponding Rev. No.
 When previous parts (Obsoloted part) and new parts (Added parts) are not interchangeable with each other:
 In this case, even obsoloted parts (D.) can be ordered with the obsoloted part number, so select the parts with changed dates and place your orders.

変更箇所は、該当Rev. No. 版をご参照ください。
 部品の互換性がない変更の場合は、削除された品番でも、ご注文できます。

29126307

No. 0844-01 Rev. No.

* A: Added parts 追加部品 / D: Obsoloted parts 削除部品 / E: Erratum 訂正

* Rev. No.	Page 頁	Ref. No.	Parts No. 品番	*	Rev. No.	Page 頁	Ref. No.	Parts No. 品番
D 00	2	11	SS-1110840-SP					
D 00	2	12	G5716-343-000					
D 00	2	13	210-44300					
D 00	2	14	G5704-343-000					
D 00	2	15	G5705-343-000					
D 00	2	16	G5706-343-000					
D 00	4	19	G8510-341-0A0	A 01	4	19	D5022-D10-NAH	
				A 01	4	62	G5604-341-000	
D 00	14	7	210-56106	A 01	14	7	211-54216	
D 00	14	9	210-56304	A 01	14	9	210-56312	
D 00	14	37	SS-9701810-TP	A 01	14	37	SM-9082003-SC	
D 00	14	41	SS-6151142-TP	A 01	14	41	SS-6151440-SP	
				A 01	18	57	G5419-343-000	
D 00	20	9	B3125-155-000	A 01	20	9	WS-0610002-KP	
D 00	22	2	G5460-343-000					
				A 01	22	2	D4004-D10-N0H	
D 00	22	4	G5452-343-000	A 01	22	4	G5452-343-00B	
D 00	22	5	G5461-343-00A	A 01	22	5	G5461-343-00B	
D 00	22	6	G5462-343-00A	A 01	22	6	G5462-343-00B	
D 00	22	7	210-44201					
D 00	22	8	SS-7060610-SP					
				A 01	22	7	SS-1060610-SP	
				A 01	22	8	SS-1110840-SP	
D 00	22	21	G5451-343-000	A 01	22	21	G5451-343-00A	
D 00	22	25	G5454-343-000	A 01	22	25	G5454-343-00A	
D 00	22	26	G5456-343-00A	A 01	22	26	G5456-343-00B	
D 00	22	27	G8506-341-0A0					
				A 01	22	27	G5463-343-000	
				A 01	22	31	G5452-343-00A	
				A 01	22	32	G5452-343-00C	
D 00	24	35	G5230-341-000	A 01	24	35	G5230-341-000-A	
D 00	24	41	G5232-341-000	A 01	24	41	G5232-341-000-A	
D 00	28	7	G5250-341-000-A	A 01	28	7	G5250-341-0A0-A	
D 00	36	27	210-61502	A 01	36	27	105-02300	
D 00	38	7	M8512-120-BB0-A	A 01	38	7	M8504-080-BB0	
D 00	39	1	111-83654	A 01	39	1	111-85055	

	Rev. No.	Page 頁	Ref. No.	Parts No. 品番	*	Rev. No.	Page 頁	Ref. No.	Parts No. 品番
D	00	40	1	M8570-513-0AA	A	01	40	1	M8570-518-AA0
D	00	40	2	M8570-518-0A0	A	01	40	2	M8570-518-BA0
D	00	42	1	G8552-343-BA0	A	01	42	1	G8552-343-BA0-A
D	00	42	2	G8552-343-EA0	A	01	42	2	G8552-343-EA0-A
D	00	42	3	G8552-343-0A0	A	01	42	3	G8552-343-0A0-A
D	00	42	4	G8552-343-CA0	A	01	42	4	G8552-343-CA0-A
D	00	42	5	G8552-343-DA0	A	01	42	5	G8552-343-DA0-A
D	00	44	1	G8652-343-CA0	A	01	44	1	G8656-343-0A0
D	00	44	2	HL-0084200-10	A	01	44	2	HL-0145300-15
D	00	44	3	HL-0084200-11					
					A	01	44	3	HX-0041400-00
D	00	44	4	HL-0084200-48					
D	00	44	5	HL-0084201-00					
D	00	44	6	HX-0011600-00					
D	00	44	10	G8655-341-0A0	A	01	44	7	G8655-341-0A0-A
D	00	44	11	M8602-512-0A0	A	01	44	8	M8602-512-0A0-A
D	00	46	-	ALL PART 全部品	A	01	46	-	ALL PART 全部品
D	00	47	12	M1030-512-000					
D	00	48	18	MC-5320023-05	A	01	48	18	MC-5320023-02
D	00	48	23	G5456-343-00A	A	01	48	23	G5456-343-00B
D	00	48	26	B9135-123-0B0					
D	00	48	27	MDF-RX1001L0	A	01	48	27	B9121-220-0A0

PART NO	PAGE	REF	PART NO	PAGE	REF	PART NO	PAGE	REF	PART NO	PAGE	REF
品番	頁	NO	品番	頁	NO	品番	頁	NO	品番	頁	NO
G5515-343-000	10	5	G8552-343-CA0-A	42	4	M5601-341-0A0	42	8	NS-6150430-SP	34	18
G5516-343-000	10	6	G8552-343-DA0-A	42	5	M8401-410-BA0	6	48	NS-6150430-SP	38	5
G5516-343-000	12	6	G8552-343-EA0-A	42	2	M8401-414-BAA	6	54	NS-6150430-SP	48	14
G5520-343-OAA	12	14	G8552-343-OA0-A	42	3	M8401-499-AAA	6	53	NS-6150430-SP	50	24
G5520-343-OBA	12	7	G8570-341-OA0	47	8	M8411-320-AAA	6	47	NS-6240630-SN	2	32
G5520-343-OCA	12	1	G8571-341-OA0	47	2	M8411-321-AAA	6	49	NS-6240630-SN	4	53
G5520-343-000	12	18	G8572-341-OA0	47	9	M8411-321-BAA	6	50	NS-6620310-SP	20	11
G5521-343-000	12	17	G8573-341-OA0	47	7	M8411-322-AAA	6	52	NS-6620310-SP	48	5
G5522-343-000	12	23	G8576-341-OA0	46	41	M8411-322-BAA	6	51	NS-6620310-SP	50	67
G5523-343-000	12	8	G8576-341-OA0	47	3	M8411-325-AA0	6	55	NS-6680320-SP	14	38
G5524-343-000	12	9	G8577-341-OA0	47	6	M8504-080-BB0	38	7	NS-6680320-SP	36	37
G5525-343-000	12	5	G8652-341-OB0	44	5	M8511-512-OA0	46	4	NS-6680410-SP	6	11
G5600-343-000	8	8	G8652-341-OB0	47	1	M8512-120-BAA	38	12	NS-6680410-SP	6	19
G5601-343-000	8	12	G8655-341-OA0-A	44	7	M8513-517-AA0	46	25	NS-6720440-SP	16	11
G5602-343-000	8	1	G8655-341-OA0-A	46	18	M8513-517-BA0	46	26			
G5603-343-000	8	13	G8656-343-OA0	44	1	M8513-517-CA0	46	27	PA-1000507-00	50	16
G5604-341-000	4	62	G8656-343-OA0	46	1	M8514-512-OA0	46	29	PA-1603006-A0	22	11
G5610-343-000	36	42	G9101-116-OA0	48	12	M8531-518-OA0	42	11	PA-2007506-A0	20	25
G5611-343-OA0	33	24				M8532-518-OA0	42	10	PA-2007507-A0	18	15
G5611-343-OB0	33	21	HA-0014100-00	40	7	M8543-512-OA0	46	21	PA-2503501-A0	37	7
G5612-343-OA0	33	23	HD-0001200-00	26	17	M8546-512-OA0	46	6	PA-3202502-A0	8	16
G5620-343-OA0	48	13	HF-0014050-S0	47	11	M8547-512-OA0	46	7	PA-9000200-00	18	21
G5621-343-000	48	28	HG-0032800-00	40	4	M8551-512-OA0	46	12	PA-9000430-00	8	21
G5622-343-OA0	50	9	HG-0032900-00	40	6	M8552-512-OA0	46	24	PA-9000440-00	8	22
G5622-343-000	50	10	HK-0455500-60	46	32	M8554-512-OA0	46	3	PA-9000440-00	37	6
G5623-343-OA0	50	33	HK-0455500-80	46	33	M8555-512-OA0	46	20	PA-9000450-00	22	12
G5623-343-000	50	34	HL-0087300-38	44	6	M8556-512-OA0	46	10	PA-9000460-00	18	19
G5624-343-000	50	35	HL-0145300-15	44	2	M8557-512-OA0	46	11	PA-9000460-00	20	28
G5625-343-000	50	36	HL-0145300-15	44	3	M8561-512-OA0	46	42	PA-9000470-00	8	18
G5630-343-OA0	50	1	HM-0006300-10	42	12	M8561-517-CA0	46	31	PA-9000480-00	37	10
G5700-343-000	8	37	HX-0011400-OB	42	19	M8570-518-AA0	40	1	PC-0105090-00	22	15
G5701-343-000	8	38	HX-0015000-OB	4	44	M8570-518-BA0	40	2	PC-0124010-00	36	40
G5702-343-000	8	39	HX-0015000-OB	38	8	M8571-518-OA0	40	12	PC-0151060-00	8	17
G5703-343-000	8	25	HX-0015000-OR	2	3	M8578-518-OA0	42	13	PC-0151060-00	37	8
G5707-343-OA0	34	26	HX-0015000-OR	4	23	M8602-512-OA0-A	44	8	PC-0151070-00	20	39
G5708-343-OA0	16	31	HX-0015300-00	40	5	M8602-512-OA0-A	46	8	PC-0151080-00	18	16
G5709-343-OA0	16	30	HX-0026900-OA	46	23	M8604-517-OA0	44	4	PD-0201500-00	50	41
G5710-343-000	34	28	HX-0029200-00	46	36	M8604-517-OA0	46	22	PF-0552070-A0	33	4
G5711-343-000	34	1	HX-0032600-OF	46	37	M8606-510-OA0	26	8	PJ-0152510-01	33	10
G5712-343-000	2	4	HX-0038400-00	42	15	M8606-512-OA0	26	9	PJ-0305200-01	33	3
G5713-343-000	2	1	HX-0040700-00	46	39	M8670-510-AA0	40	3	PJ-0505252-01	33	9
G5714-343-000	34	27	HX-0041000-00	42	20	M9041-518-OA0	46	35	PJ-3010651-03	33	15
G5715-343-OA0	2	5	HX-0041500-00	46	16	M9044-518-OA0	46	14	PJ-3010651-03	37	9
G5715-343-000	2	7				M9050-518-OA0	40	8	PJ-3010651-04	33	29
G5717-343-000	16	20	J1043-000-A0A	48	8	M9050-518-OA0	46	17	PJ-3030600-01	33	13
G5718-343-000	14	13							PJ-3040405-05	8	10
G5719-343-OA0	14	23	MAI-17002000	48	11	NM-3034000-SF	18	28	PJ-3040405-08	22	14
G5903-341-000	10	24	MAO-11532000	4	26	NM-6030001-SC	4	34	PJ-3040451-02	20	26
G5903-341-000	50	55	MAO-11532000	39	19	NM-6030001-SC	26	20	PJ-3040605-04	50	30
G5904-341-000	10	25	MAS-10704000	2	29	NM-6030001-SC	40	17	PJ-3080600-03	50	31
G5904-341-000	50	56	MAS-10704000	4	50	NM-6030001-SC	40	18	PJ-3080652-02	33	12
G5905-341-000	10	26	MAT-81163T00	4	25	NM-6040001-SB	42	24	PJ-3090052-03	33	1
G5905-341-000	50	57	MAT-81163T00	33	17	NM-6040001-SN	2	26	PJ-3091200-01	48	24
G5906-341-000	10	27	MAT-90102RA0	50	38	NM-6040001-SN	10	15	PS-0200062-KH	20	12
G5906-341-000	50	58	MAX-AP30EX00	48	15	NM-6040001-SN	12	13	PS-0200182-KR	50	21
G5910-341-000	10	30	MC-5320023-00	6	38	NM-6040001-SN	18	42	PT-0402200-SH	14	39
G5910-341-000	50	61	MC-5320023-02	48	18	NM-6040001-SN	20	22	PT-0405600-SH	6	18
G5911-341-000	10	31	MTJ-VM004900	6	43	NM-6040002-SN	4	46	PV-0105050-00	8	9
G5911-341-000	50	62	MTJ-VM005000	6	42	NM-6050001-SE	33	8	PV-1208010-00	33	25
G5963-343-000	50	7	MTJ-VM005100	6	44	NM-6050001-SE	39	15	PV-1508010-00	33	27
G5973-343-000	50	8	MTK-440VSW00	6	56	NM-6050001-SE	39	17	PV-1508020-00	33	26
G6705-152-U0A	42	27	MTS-P00650B0	6	46	NM-6050001-SE	39	18	PX-0151020-00	33	28
G8109-010-000	18	44	MTS-P00800B0	6	45	NM-6050001-SE	39	24	PX-0600100-00	18	20
G8501-341-OA0	47	10	M1001-518-000	42	6	NM-6050003-SC	20	4	PX-0600100-00	20	29
G8504-341-OA0	4	21	M1010-510-000	42	21	NM-6060001-SD	4	42	PX-0600190-00	22	13
G8505-341-OA0	4	20	M1011-512-000	42	17	NM-6080001-SC	24	46	PX-0600200-00	8	19
G8521-341-OAC	46	13	M1075-518-000	40	16	NM-6160001-SC	4	54	PX-0600200-00	37	11
G8522-341-OAC	46	15	M1076-510-000	40	13	NM-6160001-SC	26	27			
G8523-341-OAC	28	13	M1077-510-000	40	14	NS-6080210-SP	36	11	RE-0250000-K0	18	48
G8525-341-OA0	26	40	M1078-510-000	40	15	NS-6090310-SP	50	25	RE-0400000-K0	6	32
G8526-341-OA0	26	39	M1081-518-000	40	9	NS-6110310-SP	36	22	RE-0800000-K0	16	13
G8527-341-OA0	47	4	M1082-518-000	40	20	NS-6110310-SP	36	24	RE-0800000-K0	16	24
G8528-341-OA0	47	5	M3003-513-00A	47	13	NS-6110420-SP	14	30	RE-0900000-K0	24	15
G8529-341-OA0	46	43	M3003-513-000	47	12	NS-6120310-SP	36	23	RE-0900000-K0	24	29
G8530-341-OA0	4	59	M3004-513-00G	40	10	NS-6150310-SP	34	20	RO-0291801-00	4	30
G8552-343-BA0-A	42	1	M3010-518-00G	40	11	NS-6150310-SP	34	25			

NUMERICAL INDEX OF PARTS

索引

PART NO 品番	PAGE 頁	REF NO	PART NO 品番	PAGE 頁	REF NO	PART NO 品番	PAGE 頁	REF NO	PART NO 品番	PAGE 頁	REF NO
SB-1050014-00	18	11	SM-1041201-SC	12	22	SS-6681712-TP	16	18	WP-0612056-SE	10	36
SB-1100007-00	24	7	SM-1041401-SN	10	28	SS-7090710-SP	20	38	WP-0621016-SD	2	13
SB-1100007-00	24	16	SM-1041401-SN	50	59	SS-7090710-SP	34	23	WP-0621016-SD	18	4
SB-1100007-00	24	21	SM-1044050-SM	42	14	SS-7090850-SP	34	22	WP-0621016-SD	26	12
SB-1100007-00	24	30	SM-4040601-SB	18	51	SS-7091110-SP	2	2	WP-0621016-SD	26	23
SD-0470281-SP	50	23	SM-4041001-SB	18	52	SS-7110710-SP	20	14	WP-0621016-SD	50	45
SD-0500481-TP	18	9	SM-4043601-SN	18	43	SS-7110830-SP	50	44	WP-0650876-SD	20	10
SD-0500803-TP	50	43	SM-4051405-SE	39	14	SS-7110910-SP	36	38	WP-0651056-SD	8	14
SD-0550212-TP	18	30	SM-4051405-SE	39	16	SS-7110910-SP	50	26	WP-0651646-SC	4	39
SD-0600321-SP	34	19	SM-6031010-SC	26	5	SS-7111120-SP	34	21	WP-0740516-SP	16	19
SD-0600401-SD	20	8	SM-6040552-TP	18	23	SS-7111120-SP	36	2	WP-0841600-SE	30	50
SD-0640641-SP	10	40	SM-6040802-TP	32	10	SS-7111810-SP	36	20	WP-0841601-SC	18	38
SD-0720193-SP	36	21	SM-6041002-TP	32	26	SS-7112810-SP	36	26	WP-0841601-SC	20	31
SD-0790431-SP	37	13	SM-6041602-TN	30	29	SS-7150740-SP	37	12	WP-0841601-SC	24	44
SD-1070901-TP	6	31	SM-6051002-TP	28	14	SS-7150740-SP	38	4	WP-0850002-SC	4	49
SK-3382001-SC	4	15	SM-6051202-TP	8	23	SS-7151210-SP	16	22	WP-0850002-SC	18	18
SL-4030681-SC	40	21	SM-6051202-TP	18	5	SS-7151210-SP	16	29	WP-0850002-SC	26	32
SL-4030691-SC	22	17	SM-6051202-TP	28	12	SS-7621040-SP	8	35	WP-1102016-SC	2	30
SL-4030691-SC	42	16	SM-6051202-TP	32	30	SS-7621510-SP	14	31	WP-1102016-SC	4	51
SL-4030891-SC	46	2	SM-6051602-TP	24	39	SS-7701010-SP	6	24	WP-1102016-SC	24	4
SL-4030891-SC	46	5	SM-6052002-TP	28	8	SS-8110510-SP	2	21	WP-1102016-SC	24	37
SL-4030891-SC	46	9	SM-6053000-SE	39	23	SS-8150310-SP	6	41	WP-1612616-SE	39	13
SL-4031481-SF	26	18	SM-6053002-TP	20	24	SS-8150710-SP	14	34	WP-1702616-SE	4	55
SL-4031681-SC	4	29	SM-6053502-TP	20	27	SS-8150710-SP	16	17	WP-1702616-SE	26	28
SL-4031691-SC	36	41	SM-6061202-TP	2	11	SS-8150710-SP	36	30	WS-0410002-KN	2	25
SL-4040691-SC	18	40	SM-6061402-TP	18	2	SS-8151150-SP	2	15	WS-0410002-KN	30	30
SL-4040841-SE	22	28	SM-6061552-TP	16	15	SS-8151150-SP	14	28	WS-0410002-KN	42	23
SL-4040881-SC	18	22	SM-6062002-TP	24	33	SS-8151550-SP	6	16	WS-0451040-KP	32	27
SL-4040881-SC	18	46	SM-6063002-TP	37	16	SS-8151550-SP	14	24	WS-0510002-KN	28	9
SL-4040881-SC	20	3	SM-6063502-TP	26	10	SS-8151550-SP	14	32	WS-0510002-KN	33	6
SL-4040881-SC	20	17	SM-6065002-TP	4	38	SS-8660340-SP	6	8	WS-0510002-KN	39	20
SL-4040881-SF	46	19	SM-6067052-TP	26	21	SS-8660340-SP	8	34	WS-0510002-KP	22	18
SL-4040891-SC	10	23	SM-6081802-TP	14	25	SS-8660610-TP	2	18	WS-0521010-KN	18	6
SL-4040891-SC	10	29	SM-6082002-TN	4	47	SS-8660610-TP	6	25	WS-0521010-KN	20	5
SL-4040891-SC	12	21	SM-6082002-TN	26	31	SS-8660610-TP	14	36	WS-0610002-KN	26	11
SL-4040891-SC	24	9	SM-6083002-TN	26	38	SS-8660610-TP	16	14	WS-0610002-KN	26	22
SL-4040891-SC	24	18	SM-6083002-TN	30	48	SS-8660612-TP	6	17	WS-0610002-KP	20	9
SL-4040891-SC	24	23	SM-6084002-TN	26	37	SS-8660612-TP	8	36	WS-0631510-KP	2	12
SL-4040891-SC	24	32	SM-8040802-TP	10	32	SS-9111010-SP	37	15	WS-0631510-KP	4	41
SL-4040891-SC	26	4	SM-8040802-TP	50	63	SS-9111020-TP	24	13	WS-0631510-KP	18	3
SL-4040891-SC	26	16	SM-8041012-TP	20	23	SS-9111020-TP	24	27	WS-0820002-KN	20	32
SL-4040891-SC	30	7	SM-8050812-TP	30	23	SS-9121410-TP	10	37	WS-0820002-KR	24	45
SL-4040891-SC	30	15	SM-8050812-TP	30	25	SS-9151160-CP	50	42	WS-0820002-KR	30	49
SL-4040891-SC	30	36	SM-8061002-TP	30	8	SS-9151630-CP	8	15	WS-0902010-KN	4	48
SL-4040891-SC	30	46	SM-8061002-TP	30	16	SS-9201813-CP	16	16	WS-0902010-KN	26	33
SL-4040891-SC	32	4	SM-8061002-TP	30	47	SS-9660810-SP	8	7	WS-1020002-KN	2	31
SL-4040891-SC	50	54	SM-9062003-SC	50	46	SS-9701810-TP	14	37	WS-1020002-KP	4	52
SL-4040891-SC	50	60	SM-90820D3-SE	24	43	SS-9702110-SP	6	23	WS-1020002-KP	24	3
SL-4041091-SC	4	18	SM-9102513-SC	24	2				WT-1050001-KN	4	60
SL-4041091-SC	32	14	SM-9102513-SC	24	36	TA-0290301-MO	14	27			
SL-4041091-SC	42	9	SS-1060610-SP	22	7	TA-0550604-RO	2	16	100-32001	30	22
SL-4041091-SC	42	18	SS-1110640-TP	50	22	TA-1250406-RO	2	8	105-19502	6	27
SL-4041091-SC	42	22	SS-1110840-SP	10	12				105-39906	4	9
SL-4041091-SC	46	30	SS-1110840-SP	22	8	WP-0320500-SC	40	19	105-39906	4	13
SL-4041091-SC	46	40	SS-1110840-SP	50	6	WP-0320501-SC	26	6	105-39906	4	27
SL-4041281-SC	4	43	SS-1121010-SP	22	22	WP-0330501-SB	26	19	110-00403	2	6
SL-4041491-SC	30	34	SS-1151310-TP	22	3	WP-0410846-SC	4	45	111-55801	4	14
SL-4042091-SC	46	34	SS-1681140-SP	6	20	WP-0430800-SC	30	31	111-56007	4	16
SL-4042591-SC	33	18	SS-2110920-TP	14	26	WP-0430800-SC	34	29	111-85006	39	9
SL-4043091-SC	8	11	SS-4080610-SP	36	39	WP-0450801-SD	20	15	111-85055	39	1
SL-4051091-SC	46	28	SS-4090615-SP	34	24	WP-0450801-SD	32	11	111-85105	39	2
SL-4051491-SC	33	5	SS-4110715-SP	38	3	WP-0450801-SD	32	28	111-85204	39	3
SL-4051691-SC	30	32	SS-4110910-TP	20	34	WP-0450801-SD	50	27	111-85352	39	4
SL-4052091-SC	22	24	SS-5060410-SP	36	9	WP-0450826-SC	2	24	111-85402	39	6
SL-9082093-SE	42	7	SS-6080410-SP	36	28	WP-0450846-SP	18	50	111-85501	39	11
SM-1030401-SE	22	30	SS-6110480-SP	38	9	WP-0450846-SP	20	35	118-98400	2	10
SM-1031001-SC	18	29	SS-6110710-TP	6	21	WP-0451016-SP	10	14	135-25506	48	25
SM-1040601-SC	10	34	SS-6111210-SP	6	22	WP-0451016-SP	12	12	161-11403	33	16
SM-1040601-SC	50	65	SS-6111210-SP	22	19	WP-0501016-SC	18	7	162-72106	4	61
SM-1040801-SC	10	33	SS-6151142-TP	14	41	WP-0501016-SD	10	38	162-72502	39	21
SM-1040801-SC	12	10	SS-6151412-TP	10	35	WP-0501016-SD	32	31	163-99800	18	54
SM-1040801-SC	32	8	SS-6151412-TP	18	13	WP-0531000-SC	24	34	168-70206	4	58
SM-1040801-SC	50	64	SS-6151412-TP	20	19	WP-0531000-SC	24	40	168-70206	26	24
SM-1041001-SC	10	13	SS-6151440-SP	6	13	WP-0531000-SC	28	10	178-45009	46	38
SM-1041001-SC	12	11	SS-6151920-SP	2	9	WP-0550800-SE	33	7			
SM-1041201-SC	2	23	SS-6660622-TP	37	17	WP-0550800-SP	8	24	210-40555	6	9

品番	頁	NO	品番	頁	NO	品番	頁	NO	品番	頁	NO
210-40704	6	36	210-59308	34	6						
210-40803	6	40	210-59407	34	7						
210-41108	16	21	210-59514	34	8						
210-42908	36	1	210-59605	34	9						
210-44508	6	1	210-59704	34	10						
210-44607	6	2	210-59902	34	12						
210-44706	6	3	210-60009	34	13						
210-44805	6	4	210-60108	34	14						
210-44904	6	5	210-60207	34	15						
210-45000	6	6	210-61007	36	5						
210-45109	6	7	210-61056	36	3						
210-45406	6	12	210-61106	36	7						
210-45604	6	14	210-61205	36	8						
210-45703	6	15	210-61304	36	16						
210-45901	6	26	210-61403	36	25						
210-46107	6	28	210-61502	36	27						
210-46206	6	29	210-61601	36	29						
210-46305	6	30	210-61700	36	32						
210-46503	6	33	210-61759	36	31						
210-46602	6	34	210-61908	20	37						
210-46701	6	35	210-62500	37	1						
210-46800	6	37	210-62609	37	2						
210-48103	16	28	210-62708	37	3						
210-48202	16	23	210-62807	37	4						
210-48301	16	27	210-64100	38	1						
210-48509	16	25	210-64209	38	2						
210-48707	16	12	210-64605	38	6						
210-48707	16	26	210-67905	36	43						
210-49200	16	1	210-68002	38	10						
210-49309	16	2	210-68101	38	11						
210-49408	16	3									
210-49507	16	4									
210-49606	16	5									
210-49705	16	6									
210-49804	16	7									
210-49903	16	8									
210-50000	16	9									
210-50109	16	10									
210-50604	8	26									
210-50703	8	27									
210-50802	8	28									
210-50901	8	29									
210-51008	37	18									
210-51305	8	30									
210-51503	8	31									
210-51701	8	32									
210-51800	8	33									
210-52600	2	14									
210-55504	14	1									
210-55603	14	2									
210-55702	14	3									
210-55801	14	4									
210-55900	14	5									
210-56007	14	6									
210-56106	14	7									
210-56205	14	8									
210-56304	14	9									
210-56403	14	10									
210-56502	14	11									
210-56601	14	12									
210-56809	14	14									
210-56908	14	15									
210-57005	14	16									
210-57104	14	17									
210-57203	14	18									
210-57302	14	19									
210-57401	14	20									
210-57401	48	19									
210-57500	14	21									
210-57609	14	22									
210-57708	14	29									
210-57807	14	33									
210-57906	14	40									
210-59001	36	34									
210-59100	34	4									
210-59209	34	5									

JUKI®

JUKI 株式会社

JUKI CORPORATION

お問い合わせ、ご相談は
To order or for further
information,
please contact: